Gedruckt zu Franckfurt am Mayn/
bey Johan Feyrabendt/in verlegung Peter Fischers/
vnd Heinrich Dacken Erben.

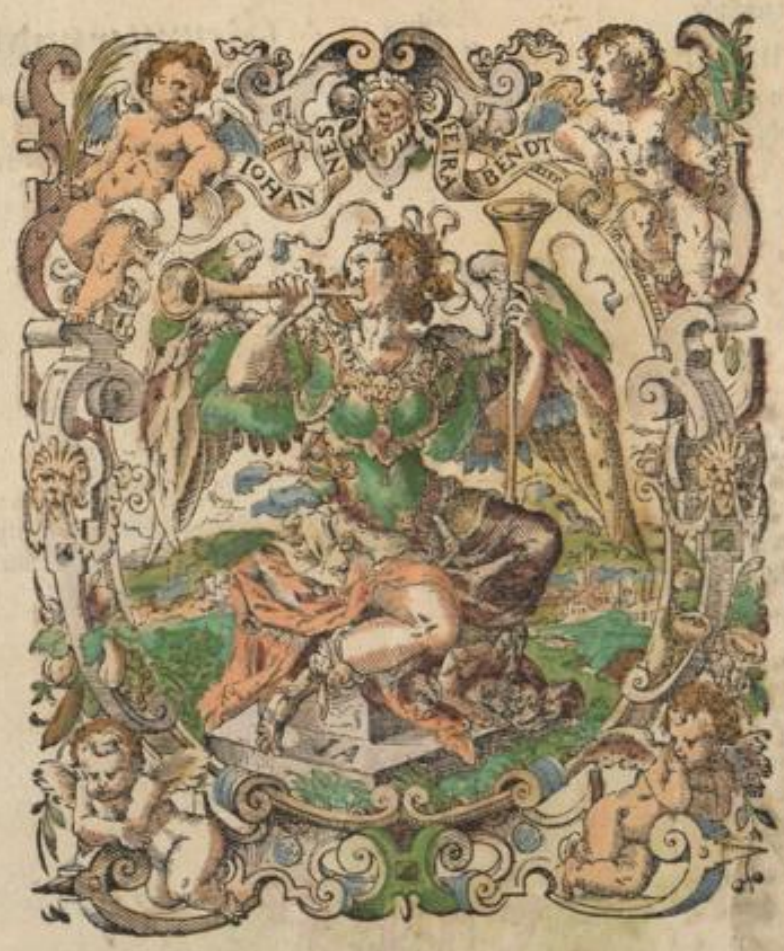

M. D. LXXXX.

Universitäts- und
Landesbibliothek Düsseldorf
urn:nbn:de:hbz:061:2-126828-p1012-6
DFG

Lil. florentine

℞: flores Lunatrinae ℥ iij.
Succi Rosar. Pallid: ℥ iß.
Acetos:
Betonicae
Cichor:
Eupator:
Fragar:
Fumar: ana ℥ iij.
Pul: fol: senna ℥ iß
Rhabarbar: El: ℥ iij.
Santal: Citrin: ℥ iß
M: f. Mixtura

Universitäts- und
Landesbibliothek Düsseldorf
urn:nbn:de:hbz:061:2-126828-p1014-7
DFG

Universitäts- und
Landesbibliothek Düsseldorf
urn:nbn:de:hbz:061:2-126828-p1015-3
DFG

Universitäts- und
Landesbibliothek Düsseldorf
urn:nbn:de:hbz:061:2-126828-p1016-9
DFG

Universitäts- und
Landesbibliothek Düsseldorf
urn:nbn:de:hbz:061:2-126828-p1017-5
DFG

Universitäts- und
Landesbibliothek Düsseldorf
urn:nbn:de:hbz:061:2-126828-p1018-1
DFG

Universitäts- und
Landesbibliothek Düsseldorf
urn:nbn:de:hbz:061:2-126828-p1019-9
DFG

Universitäts- und
Landesbibliothek Düsseldorf
urn:nbn:de:hbz:061:2-126828-p1020-0
DFG