ALPHABETISCH REGISTER

DER

FAMILIENAMEN.

BLZ.

Aa (van der) . . . 339
Aa (Pijnssen van der) . 275, 290, 304
Aa (Simon van der) . 145
Aalbout 334
Aalst (van) . . . 328
Aardewijn . . . 332
Abbensets . . . 217
Abcoude van Meerten (van) 289
Abeele van Oosterstein (van den) 283
Adams 50
Aduard (Lewe van). . 152, 194
Aebinga van Humalda (Tjallinga) 185
Aerssen 365
Aerssen van Baerdewijck 344
Aerssen (van) . . 304
Aerssen van Sommelsdijk (van) 304
Aeswijn (van) . . . 289
Alberda van Bloemersma 73, 324
Aldenburg (van) . . 312
Alderwerelt (van) . 1—5, 331
Alderwerelt Houtuyn (van) 5
Alewijn . . 11, 12, 77 124, 304
Alkemade (de Mey van) 226, 237
Allennes (van) . . 271

BLZ.

Alleon (van) . . . 389
Aller (van) . . . 280
Almaras (d') . . . 284
Almonde (van) . . 284
Alphen (de Smeth van) 304
Alpherts. . . . 261
Altenstadt (von Schmidt auf) 36
Altorf (van) . . . 57
Amand (de St.) . . 321
Amerongen (van Reede van) 289, 311
Amerongen (Taets van) 78, 181, 193, 300, 304, 314, 328
Ameshoff. . . 41, 237
Amstel (van) . . . 276
Amstel van Mijnden (van) 275
Amstel van IJsselstein . 341
Ancher 23
Anderson . . . 233
Angest (de Vaernewijck d') 148
Ango (de la Motte) . 307
Apeldoorn (van) . . 302
Archer (l') . . . 239
Arkel 302
Arkel (van) 269, 276, 319, 333
Arkel van Heukelom (van) 270
Arnedo (d') . . . 284
Asperen van Acquoy (van) 269
Asperen van Vuren (van) 275, 276
Assendelft (van) 284, 315, 335
Assendelft (Deutz van) 294, 299

Universitäts- und
Landesbibliothek Düsseldorf

Assink 104
Assink Calkoen . . 105
Assueris 50
Assuerus 50
Aubigny (Daigremont d'A) 161
Aubremé (d') . . 282, 376
Aumale (d') . . 174, 315
Avenhorn . . . 186
Averhoult (d'). . . 314
Axele (van) . . . 313
Baar (van) . . . 290
Baar (van Renesse van) . 291
Backer . 6, 14, 126, 323
Backer (Bas) . . . 126
Baerland (van). . . 334
Baerle (van) . . . 27
Baert Verspyck . . 332
Baesten 354
Baexem (van) . . . 290
Bagelaar 41
Baillet (de) . . . 148
Balbian van Doorn (de) 137, 224
Balk (van) . . . 115
Balneavis. . . . 36
Bambeeck (van) . . 117
Bame (de la) . . . 284
Barbary 331
Barre 310
Bartels 227
Bartolotti van den Heuvel 339
Bas. . . . 46, 119
Bas Backer . . . 126
Bastingius . . 54, 333
Bauer 102
Baulier 331
Baviughe. . . . 144
Baye (de la) . . . 292
Beaufort (de) . . . 204
Beaumont (van) . . 54
Beckeringh . . . 217
Beeck (van) . . . 62
Beeck Calkoen (van) 45—142, 400
Beeckman . . . 305
Beek (van) . . . 53
Beek (van der) . . 217
Beelaerts. . . 236, 397
Beeldemaker . . . 230
Beeldsnijder . . 15—17
Beer (de) . . . 321
Beest (van) 270, 271, 272, 279
Beest (Heemskerk van) . 50
Beest van Rhenoy (van) 272
Beets (van der) . . 276
Beetz 96
Begnins (Rigot de) . 255
Behm (ten) . . 386, 387
Beinhem (van) . . 272
Beken (ter) . . . 386
Bekerke . , . . 335
Bellinchave . . . 324
Bemmel (van). . . 273
Bemmel Suyck (van) . 94
Bempden (van den) 117, 323
Bémond 96
Bennigsen (von) . . 242
Benoît . . . 26, 27
Bentfort 246
Bentfort van Valkenburg 246
Benthem van den Berg (van) 93
Bentinck 312
Berckel (van) . . . 171
Berewout . . . 323
Berg (van den) . . 39
Berge (van den) . . 273
Bergers 162
Bergh (van den) . . 99
Bergh (van Benthem van den) 93
Bergmann (van Zinnicq) 377
Berkhout (Teding van) 3, 203
Bernage 351
Bernaige 351
Bernard 377
Berthout van Berchem . 334
Beukman . , . . 39
Beukman van der Wyck 39
Bevers 64
Beyeren van Schagen (van) . . . 277, 290
Beyma (van) . , . 189
Blijnum (van) . . . 272
Bichon 235
Bichon van Ysselmonde . 236
Bicker . 126, 294, 295, 323
Bie (de) . . . 60 97
Bieberstein Rogalla Zawadsky (de) . . 20

Universitäts- und
Landesbibliothek Düsseldorf

Biestman 50
Bilderbeek 57
Bille 290
Bisdom (Wyckerheld) . 191
Bitter 331
Blaauw 12
Blancker Pasqué . . 90
Blankenbijl (van) . . 276
Blankenheijm . . 32
Block 2
Blocquery (de) . . 302
Bloemendaal (van Ophemert gez.) . . . 288
Bloemersma (Alberda van) 73, 324
Blokland (Story van) . 196
Bloys van Treslong . 55, 332
Blijdenberg (van) . . 244
Blijenburg (van) . . 301
Bode 66
Bodoy 364
Boedberg (van) . . 272
Boekhoff 84
Boekholt (van). . . 288
Boekholt (van den). . 248
Boelens 294
Boelhouwer . . . 306
Boellaard 256
Boer. 9
Boers 38
Boetzelaer van Toutenburg (van). . . 289, 339
Boetzelaer (van) 128, 131, 155, 194
Boetzelaer van Toutenburg (van) 311
Boeye 265
Bogaerd (Marion van den) . 94
Bogaerde (van den) . . 397
Bogaerde van Terbruggen (van den) . . . 306
Bois (du). 253
Boissevain . . 74, 96
Bols. 88
Bolte 106
Bommel (van) . . . 370
Bönhoff 94
Bonhôme 257
Bonicel 86
Bonné 81
Bonnet 66
Bönninghausen (von) . 28
Bools Gontsolas de Laubière 307
Booms 277
Boon 95, 261
Boot 96
Booy 262
Borch (Sigers ther) 208, 391
Boreel 180, 157, 298, 299, 302, 318.
Borret 368, 369
Bors van Waveren 116, 299, 318
Borsselen (van) 277, 281, 288, 292
Borsselen van Baersdorp (van) 280
Borsselen van der Hooge (van) . . . 283, 285
Borsselen van Spreeuwestein (van) . . 277, 285
Bos (de) 51
Bosch . 5, 19—32, 260, 394
Bosch van Drakestein 18—32, 400
Bosch van Rosenthal 218, 264, 265, 266
Bosch (van den) . 33—44
Bosman 137
Bosschaert 64
Bosset (de) . . . 44
Both van der Eem . . 268
Both Hendriksen . . 155
Böthlingk . . . 257
Botland (van) . 280, 281, 284
Botter 42
Boucard (de) . . . 166
Bouchat 168
Boudon 245
Bourbonnais . . . 287
Bourdon 86
Bourgondië (van) . . 334
Bouricius . . 387, 388
Boursse . . 87, 89
Bousquet 228
Bouwens . . 298, 332
Bouwmeester . . . 399
Bovel 51
Bowier . . . 140, 200
Brakel (van) . . . 269

Universitäts- und
Landesbibliothek Düsseldorf

Brakell (van) 305
Brakell tot den Brakel . 55
Brakell van Kermesteijn (van) 334
Breggen (van der) . . 262
Brenan (O') . . . 321
Brienen (van) . . 308, 329
Brimeu (de) . . 285, 286
Brocht 295
Brocx 157
Broeck (ten) . . . 302
Brock (van den) . . 320
Broen . . 177, 178
Brogard (de) . . . 290
Bronckhorst (van) . 285, 321
Bronkhorst (van) . 321, 337
Broüers 168
Brouwer . 23, 128, 228, 322
Browne 230
Bruchen (van) . . 272
Bruelis (van Cats van) . 287
Bruenen 347
Brugghen (van der) . 77
Bruheze (de) . . . 282
Brutel de la Rivière . 384
Bruyn (de) . . 353, 378
Büchner 111
Budde 102
Bullens 59
Buma 188
Buma (Hora) . . 212, 213
Burch (van der) . . 300
Buren (van) , . 276, 329
Burght (van Hoorn van) 6, 161
Burght (van der) . . 333
Buteux . . 197, 304, 331
Buttingha Wichers (van). 139
Buijs 63
Buijsen 294
Bijlandt (van). 249, 253, 301
Bijleveld (van) . . 19, 366
Bijlevelt (van). . . 365
Bynkershoek van der Koog 224
Caan 176
Cale (de) . . . 292
Calkoen 45, 142, 182, 224, 323, 333, 400
Camerlingh . . . 101
Cammingha (van) 143, 146, 198, 400
Campen (van) . 222, 284
Cans (van) . 270, 274, 279
Canstein (van Raab van) 240, 246, 393
Capellen (van der) . . 173
Capellen van Berkenwoude (van der) . . . 299
Cappel 172
Carew (Pole) . . . 309
Carnbee (Melvill van) . 154
Carstensen . . . 81
Casembroot (de) . 295, 315
Castell (von) . . . 302
Cats 191
Cats (van) 175, 281, 285, 286, 287, 288
Cats de Raet (van) . 399
Cats van Bruelis (van) . 287
Cats van Welle (van) . 284
Cau. 187
Chambrier (de) . . 324
Charrière (de Penthes de Saint-Hyacinthe de) . 296
Chastel de la Howardries (du) 147—149
Châtillon (Guichenon de) 169
Chavonnes (Pasques de) . 332
Cilias 347
Citters (van) . . . 196
Citters (Verheije van) 17, 131
Claerbergen (Vegelin van) 181
Claerhout (van) . . 336
Cleef (van) . . . 9
Cieeff (van) . . . 321
Clerc (le). . . . 112
Clercx . . . 354, 365
Clifford 332
Clignet , . . . 304
Cloedt 288
Clooster (van den) . . 208
Clootwijck (van der Merwede van) . . . 333
Clotterbooke Patijn. 135, 182
Coblijn 141
Cock van Haeften (de). 269, 272, 273, 274
Cock van Hemert (de) . 279
Cock van Waardenburg 302, 305
(de) . . . 274, 278
Coelgenesse . . . 276

Universitäts- und
Landesbibliothek Düsseldorf

Coenen van 's-Gravesloot 136
Coligny (de) . . . 169
Collen (van) . . 9, 299
Brantsen 14
Collot d'Escury 88, 89, 153, 192, 300
Colonius. . . . 304
Colve 336
Coninck Westenberg . 97
Conroy (de) . . . 284
Coopmans . . 167, 336
Cooth (van) . . . 362
Cornély 193
Cornets de Groot . . 394
Cornets de Groot van Kraayenburg . . 34
Corput (van de) . 294, 295
Corver Hooft . 8, 134, 329
Coulster (van de) 282, 283, 287
Court (de) . . . 211
Court (de la) 125, 235, 323
Coutereau . . . 333
Coymans . 294, 295, 298
Crabels 275
Craeyevanger . . . 400
Cramer 143
Cranenburgh . . . 21
Cranssen . . . 134
Crauwelaer (de) . . 119
Cremers . . . 20, 27
Creutz 397
Croese . . . 81, 229
Croesink . . . 287, 292
Crommelin . . 7, 227,
Crommelin (van Wickevoort) . . . 42, 252
Cromstrien . . . 335
Cronenburch . . . 352
Cronenburg . . . 365
Cronström . . . 293
Crooy 145
Cruiningen (van) . . 288
Cunes 388
Curtius 59
Cuyck (van) . . . 286
Cuyck van Meeteren (van) 274
Cuyk van Mierop (van) . 338
Cuys 50
Daendels 34
Daene . . . 366, 401
Daigremont d' Aubigny. 161
Dam (van) . . 88, 387
Damsté (Sinninghe) . 145
Danckerts . . . 113
Dantuma . . . 246
Decquer 117
Dedel . 7, 8, 12, 257, 302,
Dedem (van) . 209, 254, 320
Degerman . . . 11
Degrati 350
Dekker 117
Delen tot Druten (van) . 54
Delwijnen (de Cock van) 302
Dernedo 284
Deuffer Wiel . . . 152
Deutz . . 152, 295, 299
Deutz van Assendelft 294, 299
Deynoot (Gevers) . . 236
Dielen (van) . . 77, 176
Diemen (van) . . . 201
Dienheim (von) . . 161
Diepen 370
Diepenbrock . . . 400
Diepenbroek (van) 32, 243, 400
Dierquens . . 298, 300
Diest (van) 261, 275, 291, 292
Dieu (de) . . . 382
Dieu Fontein Verschuur (de) . . . 383, 384
Dion (de) . . . 271
Doddes 59
Does (van der) . . 399
Does de Willebois (van der) . . . 24, 398
Dohna (van) . 167, 168, 335
Dolège 58
Domburg (van) . . 283
Doorn (van) . . . 139
Doorn (de Balbian van) . 224
Doorn van Beest (van) . 271
Doren (van) . . 353, 365
Dorp (van) . . 304, 335
Dorpe (van den) . . 336
Dörr 200
Dorth (van) . . . 289
Dorth tot Medler (van) . 29
Douglas 309
Drake 130
Drakenborg . . . 388
Drakestein (Bosch van) . 400

Universitäts- und
Landesbibliothek Düsseldorf

Drakestein (van Reede tot) 291
Draper 21
Drews (de) . . . 216
Driebergen . . . 292
Driendik 108
Druten (van Delen tot) . 54
Dufour 265
Duivenvoorde (van Wassenaer) . 274, 276, 297, 335
Dunne (van) . . . 366
Durans (Wroth de). . 329
Dutry van Haeften. . 234
Duval 130
Duyn (van der) 194, 277, 304
Dijk (van) . . . 22
Ebeling 146
Eck (van) . . 274, 302
Eck van Overbeek (van). 263
Eckstein 200
Eden (van) . . . 111
Eem (Both van der). . 268
Eemnes (van Naamen van) 376
Eerde tot Beurse (van) . 354
Egé. 145
Egmond (van) . . 274
Egmond (Grau van) . 175
Egter van Wissekerke . 385
Elhongne (d') . . . 22
Elias 7
Elias (Faas) . . . 323
Elias (Witsen) . 154, 230, 393
Ellerbeck . . . 29
Ellinckhuysen . . . 378
Els (van) . . . 301
Elter 64
Emmen 189
Ende (van den) . . 55
Endt (van der) . . 398
Engelbronner (d') . . 325
Engelken . . . 188
Enghien (van) . . 333
Enschedé . . . 217
Erckelens . . . 235
Erkelens (de Groef van) 275
Ermerins. . . . 197
Erp (van) . . . 276
Esch (van der) . . 315
Escury (Collot d') 88, 89, 153, 192, 300
Espinasse (Pichot l') . 326
Essen (van) . . . 326
Etten (van) . . . 334
Everdingen (van) . . 279
Evers 261
Everts 79
Ewijck (van) . . 235, 383
Eyck (van) . . . 353
Eijgels 119
Eyl 288
Eynde (van den) . . 282
Eys (van) . . . 180
Eysinga (van) 184, 185, 188, 324
Faas . . . 126, 323
Faas Elias . . 323
Fabricius . 150—155, 194
Fabricius van Heukelum 151, 152
Fabricius van Leyenburg 154, 155, 192, 194
Fabritius 230
Fagel . 298, 300, 302, 318
Falck 74
Farret 3
Fauquier. . . . 100
Feen (van der) . 384, 385
Feltz (van der) 212, 216, 394
Fenema (van) . . 140, 200
Fischer 19
Flers (de) . . . 307
Flodorf (van) . . 273, 335
Focke 95
Fonseca (da) . . . 288
Fontaine 118
Fontein . . . 209, 382
Fontein Verschuir . 380—384
Fontein Verschuir (de Dieu) 383
Foreest (van) . . 175, 382
Fortunée Rijke . . 326
Franckenberg en Proschlitz (van) . . 156—158
François 385
Freiten tot Sompa . . 340
Fremery (de) . . . 190
Frischen 169
Gaasbeek (van) . . 292
Gaismair-Riepen (von) . 242
Garteret (de) . . . 304
Gasinjet . . 144, 145, 198

Universitäts- und
Landesbibliothek Düsseldorf

Geer (de) . 114, 311, 312
Geer van Rijnhuysen (de) 174
Geertsema van Sjallema . 217
Gelder (van) . . . 51
Gelder (Hoevenaar van). 327
Geldorp (van) 342, 365, 366, 367
Geloes (van) . . . 395
Gemar 336
Gemert (van) . . . 366
Genlis (van Hangest) 164, 182
Gennep (van) . . . 5
Gent (van) . . 115, 279
Gerlings . . . 227, 228
Gerwen (de Mey van) 226—237
Geurts 51
Geusau (van of von) . 391
Gevaerts . . . 186, 320
Gevers Deynoot . . 236
Gheel (van) . . 278, 321
Gheel Röell (van) . . 396
Ghesel (van) . . 64, 124
Giers 84
Glabbeeck (van) . 167, 168
Glockmann (von) . . 143
Gockinga . . 153, 324
Godin . . 37, 72, 299
Goens (van) . . . 92
Goer (van) . . 289, 292
Goer (van Hornes van) . 271
Goes (van der) . 202, 391
Goethals 99
Golczow (van) . . . 161
Goldenberg . . . 88
Goltstein van Hoekenburg 32
Goltz (van der) . 159—163
Goor (van) . 217, 275, 296
Goor den Oosterlingh (van) 38
Gort (van der). . 61, 79
Gouche (le) . . . 121
Goudriaan (van Tets van) 384
Graaf (de) . . . 294
Graafland . 3, 125, 299, 304
Graef (de) . . . 295
Graet (de) . . . 51
Graeuwen (Sluymer's) . 76
Graevestein . , . 261
Graft (van der) . . 366
Graichen . . . 218
Grati (de) , . 349
Graty (de) . . . 349
Grau van Egmond . . 175
Grauwert. . . . 341
Grävenitz (von) . . 161
Gravesande (Storm van 's) 215
Gravesloot (Coenen van 's) 136
Griethuysen (van) . . 262
Groef van Erkelens (de) . 275
Groenhoff . . 102, 104
Groesbeek (van) . . 271
Groot (de) . . . 162
Groot (Cornets de) . . 394
Groot van Kraayenburg (Cornets de) . 37, 392
Grootvelt (van) . . 356
Grosse 231
Grotenhuis van Onstein (van) . . . 28, 30
Grothe . . . 78, 132
Gruter 277
Grutere (de) . , . 283
Guichenon de Châtillon . 169
Gutterwijk . . . 288
Gijselaar (de). . . 313
Haack 46
Haa(c)k 115
Haack Calkoen . . 117
Haan (de) . . . 390
Haastrecht (van) . . 333
Hackfort tot ter Horst . 29
Hacfort (Ketel van) . 291
Haeften (van) 151, 181, 273, 275, 279, 302, 305, 333
Haeften (de Cock van) 269, 272, 273, 274
Haeften (Dutry van) . 234
Haeften van Verwolde (van) 335
Haemstede (van) . 281, 284
Haer (van Zuylen van de) 290
Haersolte (van) . . 273
Hagen (ten) . . 22, 26
Hagestein . . . 272
Hahn 384
Half-Wassenaer (van) . 366
Hall (van) . . 104, 105
Halm (van) . . . 176
Halmale (van). . . 283

Universitäts- und
Landesbibliothek Düsseldorf

Halteren (van) . . 187
Hamilton . . . 30
Hangest-Genlis (van) 164—182
Hangest-Genlis gen. d'Yvoy (van) 314
Hangest d'Yvoy (van) 164—182
Hanneman . . . 335
Hannes (van Thye). . 10
Hansson van Rosenhoff . 293
Hardenbroek (van) 41, 315, 337
Hardy 26
Haren (van) . . . 52
Harford 309
Harinxma thoe Heeg . 28
Harinxma thoe Slooten (van) 186, 187, 189
Harmelen (van Zuylen van) 290
Harpen (Kuyper van) . 212
Harrenfelt (van) . . 340
Harscamp (van) . . 314
Hart (van der) . . 157
Hartenfelt (van) . . 340
Hartman 203
Hartsinck . . . 331
Hartsinck (van Marselis). 332
Harvant (d') . . . 246
Harwayers . . . 50
Hasselaer . 122, 304, 331
Hasselt (van) . . . 178
Hattingh. . . . 332
Havenne (van) . . 280
Haverkamp . . . 228
Havesnes (van) . . 280
Haze (de) . . 123, 296
Heeckeren (van) 232, 302, 320
Heeckeren van Kell (van) 181
Heeckeren van Waliën (van) . . . 10, 215
Heemskerk van Beest (van) 50
Heemskerck Veeckens (van) 91
Heemstede tot Voorhout (van) 278
Heemstra . . . 144
Heemstra (van) 152, 154, 183—206, 324
Heerdt (van) . . . 324
Heerjansdam (van) 333, 335, 337
Heerkens . . . 20
Heermale (van) . 275, 277
Heiden Reinestein (van). 215
Heiden Reinestein (de Milly van) 215
Heigham. . . . 304
Heim (van der) . 298, 300
Heinsius . . . 298, 301
Heldewier . . . 235
Heldring. . . . 152
Hellinger . . . 80
Helsdingen (van) . . 57
Helvetius . . . 127
Hemert (van) . . 272, 304
Hemert (de Cock van) . 279
Hemert (Junius van) 40, 43
Hendriksen (Both) . . 155
Hengst (van) . 77, 198, 383
Hennert . . . 66, 67
Hensly 84
Herbais (van) . . . 282
Herenthout (van) . . 286
Hertaing van Marquette (de) 285
Herweyers . . . 50
Hesdin 334
Hesselaar . . . 234
Heteren (van) . . 295
Hettermans . . . 243
Heukelom (van Arkel van) 270
Heukelom van Leyenburg (van) . . . 269, 274
Heukelum (Fabricius van) 152
Heusden van Drongelen (van) 274
Heussen (van). . . 243
Heuvel (Bartolotti van den) 339
Heijden (van der) . 286, 359
Heyen (van) . . . 342
Heijmans . . . 294
Heymenbergh. . . 359
Heysse 262
Heyst (van) . . . 196
Heyst (van der) . . 79
Hieff 206
Hinlopen . . 41, 302
Hirtzel 169
Hochepied (de) . . 331
Hodenpijl (van) . . 269
Hodshon. . . . 320
Hoefer 209
Hoeflaken . . . 366

Universitäts- und
Landesbibliothek Düsseldorf

Hoek 356
Hoekstra. 199
Hoenselaer (van) . . 276
Hœufft 11, 293, 294, 295, 311
Hœufft van Velsen. . 11
Hoëvell van Zwanenburg (van) 30
Hoëvell tot Nyenhuis (van) 231
Hoevenaar van Geldrop. 327
Hoffman. . . 56, 176
Hoffmann . , 19, 178
Hofstede. . . . 212
Hofwegen (Hogendorp van) 301
Hogelande (van) . . 286
Hogelanden (Boreel van) 318
Hogendorp (van) 22, 26, 171, 252
Hogendorp van Hofwegen (van) 301
Hohendorf (von) . . 340
Holl 52
Holle 90
Holmberg de Beckfelt . 327
Holmes Reed. . . 318
Holthe (van) . 207–219, 266
Holthe tot Echten (van) 207-219
Holthe tot Oldengaerden (van) . . . 208, 209
Holtrop 322
Honthorst (van) . . 57
Hoofs 277
Hooft . . . 117, 154
Hooft (Corver) . 8, 134, 329
Hooge (van Borselen van der) . . . 283, 285
Hooge (Tols van der) . 283
Hoogeveen . . . 265
Hoogstraten (van) . 320, 335
Hoop (van der) . . 321
Hoorn (van) 56, 85, 186, 222, 270, 325
Hoorn van Burgh (van) 5, 161
Hop . . . 116, 320
Hora Buma . . 212, 213
Hora Siccama. . . 74
Hornes (van) . . . 285
Hornes van Goer (van). 271
Horst (van der) . . 170
Horst (Hackfort tot ter). 29
Hout (van der) . . 233
Houten (van) . . . 109
Houten Calkoen (van) . 109
Houth 239
Houtuyn. . . . 2, 4
Houtuyn (van Alderwerelt) 5
Houwert. . . 365, 366
Hove (ten) . 154, 295, 318
Hove (van) . . . 299
Hove (des Pommerault de) 365
Hove (van) . . 249, 318
Howardries (du Chastel de la) 147—149
Hoyer 99
Huber 92
Huber Noodt. . . 92
Huguenin . . . 213
Huisen (van) . . . 243
Hulft 328
Hulst 63
Hulst van Keulen . , 63
Hulst (van der) . . 79
Humalda (Tjallinga Aebinga van) . . . 185
Huntley 233
Huybert (de) . . . 338
Huydecoper 77, 153, 193, 322
Huygens. . . . 335
Huyghens . 64, 123, 323
Huyssen . . . 335
Idsinga (van) 145, 152, 154, 192
Immerzeel (van) . . 333
Ingen (van) . . 10, 102
Isendoorn (van) . . 275
Ittersum (van). . . 395
Jacoby 227
Jager (de) . . 54, 142
Janszen 153
Jantzon van Erffrenten . 397
Jehu 315
Jode (de). . . . 279
John 253
Jolly 157
Jonge (de) . . 277, 338
Joncheere (de). . . 383
Jonge van Baardwijk (de) . 333
Jonghen 351
Jonker 106
Jorris 103

Universitäts- und
Landesbibliothek Düsseldorf

Jouhé (Turpin (de) . . 307
Junius van Hemert . 40, 43
Jutphaas (van) . 269, 270, 271
Kamerik (van Teylingen van) 204
Kamphuis . . . 197
Kasteele (van de) . . 3
Kell (van Heeckeren van). 181
Keppel (van) . . . 302
Kerchem (van) . 119 332
Kerckrinck . . . 151
Kerkhof (van den) . . 55
Kerkwijk (van) . . 196
Ketel van Hacfort . . 291
Ketjen . . . 255 255
Keulen (van) . . . 63
Keulen (Hulst van) . . 63
Kien 332
Kiers . . . 103, 104
Kievit 170
Killegrew. . . 311, 329
Kinderman . . . 245
Kinnema Wijndels . . 141
Kip 101, 111
Klerck 393
Kleynhoff . . . 261
Klinkenberg van Echten . 324
Klopper 121
Kluppel 234
Knaap 191
Knobelsdorff (van) . 155, 320
Knops 37
Knuyt (de) . . . 335
Kock 293
Koëntz 264
Koetsveld (van) . . 214
Koli 232
Kolling 232
Koningh 52
Konijnenbergh . . 60
Konijnenburg (van) . 217, 266
Koog (Bijnkershoek van der 224
Koog (van Toulon van der) 141, 142.
Koolhaas 321
Koopman . . . 87
Koopmans . . . 12
Koppenroth (von) . . 241
Kops,. . . 302, 316, 319
Kraijenhoff . . . 34
Kriekenbeck (Spruyt van) 286, 287, 289
Kroon 261
Krug von Nidda . . 321
Kruyt 105
Kumpsthoff . . . 295
Kuyck (van) . . . 126
Kuyk (van) . . . 213
Kuyper van Harpen . 212
Kuytenbrouwer . . 32
Kijlstra 371
Laan (van der) . . 278
Labouchère . . . 180
Labric 86
Laer (van) . . . 320
Lambrechts . . . 348
Kampsins . 40, 127, 278
Lampsins van den Velden 40
Landas (Sweerts de). . 300
Lang (de) . . . 76
Langdon 180
Lange (de) . . . 355
Lange van Wijngaerden (de) 163
Langen (van) . . 289
Lannoy (de) . . . 302
Laubière (Bools Gontsolas de) 307
Laurier 49
Lauwerier (de). . . 49
Lawick (van) 272, 276, 394, 395
Lecq (van Nassau-la-) 171, 322
Ledenberg (van) . . 290
Leefdael (van) 311, 329, 334
Leeuw (de) . . 172, 173
Legro 141
Lehmann. . . . 190
Lemmers. . . . 239
Lemmers (van) . . 58
Lemonier. . . . 135
Lemper 143
Lennep (van) . 13, 95, 319
Leseutre 299
Lestevenon . 122, 302, 323
Leu de Wilhem (le) . 323
Lewe van Aduard . 152, 194
Lewe van Middelstrum 216
Leyde (van) . . . 227
Leyden (van) . . . 2

Universitäts- und
Landesbibliothek Düsseldorf

Leyden tot Warmond (van) 303
Leyenbnrg (Fabricius van) 154, 155, 192, 194
Leyenburg (van Heukelom van) 269, 274
Leys 277
Leijssius 42
Lidgerwood . . . 93
Lidius 58
Liebergen (van) . . 48
Lier (van) 276, 277, 305, 334, 335
Lièvre (le) . . . 86
Ligt (te) 217
Limburg Stirum (van) 179, 180, 252, 301, 309, 317, 324
Linden (van der) . . 366
Lindenau (von) . . 66
Lindenberg (von Wrangel auf 264
Linschoten (Strick van) 146, 201, 383
Lintelo (van) . . . 320
Lintelo tot de Marsch (van) 340
Lockhorst (van) . 294, 339
Lockhorst tot Zuilen (van) 292
Loen 294
Loenresloot (van) . . 57
Loon (van) 46, 119, 129, 133
Looxma 189
Loren (Ver) . . . 382
Lormier 320
Loten 304
Loyens . . . 348, 349
Lublin 255
Luls. . . . 294, 295
Lützow (von) . . . 309
Luyben 25
Luyken 255
Lycklama à Nyeholt . 188
Lijnden (van) 249, 263, 302, 305, 329, 337, 397.
Lijnden tot Aalst (van) . 271
Maasdam (van) . . 227
Maasdijk (van) . . 194
Macaré . . . 221, 222
Macaré (Rethaan) 138, 220--225
Machado 306
Maelstede (van) . . 281
Mahler 399
Mainard . . . 311, 329
Mamuchet (de). . . 331
Man (de) . . . 90, 388
Maneil (van) . . . 324
Mansfield 308
Marcour (de) . . . 370
Marion van den Bogaerd 94
Marlot 315
Marquette (de Hertaing van) 285
Marselis (van) . . . 331
Marselis Hartsinck (van). 331
Martens 17
Martini 136
Matenes (van) . . . 15
Matenesse (van) . . 15
Mathenesse (van) . 274, 335
Mattos (Teixera de) . 394
Mauregnault (de) . . 336
Mayenfeld (Salis Soglio de) 154
Mazel 395
Mechelen (van) . . 239
Medler (van Dordt tot) . 29
Meeckeren (van) 273, 302, 319
Meer (van der). . 20, 191
Meer de Walchren (v. der) 393
Meerderweert . . . 277
Meerman 320
Meersch (van der) . . 223
Meerten (van) . . . 337
Meerten (van Abcoude van) 289
Meerwijk (van) . . 365
Meeteren (van Cuyck van) 274
Meeteren (Westerouen van) 211
Meetkercke (van) . . 311
Melvill van Carnbée . 154
Mengden (van) . . 29
Merct (van der) . 115, 116
Merken (van) . . . 97
Merkus . . 44, 134, 138
Merode (Scheijffart de) . 337
Mersch (van der) . . 11
Mervelt (van) . . . 289
Merwede van Clootwijck (van der) 333
Metting 307
Meuron (de) . . . 44
Mey (de) . . . 226—237
Mey van Alkemade (de) 226-237

Universitäts- und
Landesbibliothek Düsseldorf

Mey van Gerwen (de) 226—237
Mey van Streefkerk (de) 226—237
Meyden (van der) . . 339
Meijners . . . 122, 320
Micault . . . 284, 336
Middachten (van) . . 311
Middelstum (Lewe van) . 216
Miens 315
Mierop (van) . . . 230
Mierop (van Cuyck van). 338
Milly van Heiden Reinestein (de) 215
Moelen (van der) . . 336
Moermont (van Renesse van) 289, 290
Moll . . . 11, 262
Mollenburg (Roggendorf zu) 148
Mollet 96
Monceau (du) . . 376, 379
Mont (du) . . . 282
Montens 366
Monter 100
Moritz von Rossdorf . 260
Mossel 14
Mostman 390
Motte (de la) . . . 336
Motte-Ango (de la). . 307
Motz (von) . . . 306
Muilman 299
Mulder 234
Mulert 292
Muller 91
Münchhausen (von). . 242
Munter 115, 116, 298, 299, 318
Musschenbroek (van) . 229
Muurlink 21
Muyden (van) . . . 57
Muyssart 123
Mijnden (van Amstel van) 275
Naaldwijk (van) . . 288
Naamen van Eemnes (van) 376
Naerssen (van) . . 222
Nahuys (van) . . . 320
Nassau 333
Nassau (van) 171, 238, 239, 334
Nassau la-Leck (van) . 320
Nassau-la-Lecq (van) . 171
Nassau Zuilestein (van) 311, 329
Nath (van de) . . . 64
Nauta (Rinia van) . . 186
Neale (de) . . . 332
Nedermeyer . . 260
Nedermeyer van Rosenthal 262—266
Needham 309
Neel . . . 152, 194
Neerijnen (de Cock van) 270
Nelis 290
Nellesteyn (van) 321, 324, 326, 327
Nepveu (Roosmale) . . 43
Nes (van) 382
Neufville (de) 9, 298, 301, 319
Nicholls 74
Nicolay 56
Nidda (Krug von) . . 321
Niel (van) . . . 366
Niepoort (van der) . . 311
Nieuwerkerk (van) . . 268
Nispen (van) . . 16, 378
Nispen tot Pannerden (van) 30, 378
Nispen tot Sevenaar (van) 22, 378
Nobel 331
Noeteren (van) . . 353
Nolthenius . 218, 264, 265
Noodt (Huber) . . 92
Noodt (Walraven) . . 92
Noordwijk (van) . 276, 335
Noort (Op ten) . . 177
Noort (van) . . . 352
Noot (van der). . . 329
Noot de Risoir (van der). 248
Noreulx 284
Norris . . . 276, 334
Notten (van) . . 151, 194
Nuyssenborgh (van). . 366
Nyeholt (Lycklama à) . 188
Nyenhuis (van Hoëvell tot) 231
Nyenrode (van) . 289, 291
Nijman 111
Nijmegen Schonegevel (van) 158
Nijeveld (van Zuylen van) 311
Nijevelt (van Zuylen van) 250, 251, 287, 288
O'Brenan 321

Universitäts- und
Landesbibliothek Düsseldorf

Ockers 338
Ockersse 338
Oem van Wijngaerden . 285, 287, 291, 292
Ogten (van) 9
Oland 88
Oldenbarneveld gen. Witte Tullingh (van) . . 17
Oldenburg (van) . 194, 197
Oldengaerden (van Holthe tot) . . . 208, 209
Olivier 26
Ollslagers. 348
Ontijd . . . 138, 223
Oosterhoudt (van) . . 35
Oosterhout (van) . . 98
Oosterlingh (van Goor den) 38
Oosterstein (van den Abeele van) 283
Oosterwijck (van) . . 243
Oosterwijk (van) . . 288
Oosting 212
Oostrum (van) . . 289, 337
Ophem (van) . . . 290
Ophemert gez. Bloemendaal (van) 288
Op ten Noort . . . 177
Orte van Wamel (van) . 273
Ortt 116, 325
Ortt van Nijenrode . . 325
Ortt van Schonauwen . 12
Otto 119
Oudermeulen (van der) . 252
Overbeek (van Eck van) . 263
Overgaauw 96
Overrijn (van) . . . 279
Overstraten (van) . . 34
Oye (Schimmelpenninck van der) 203, 302
Oyen (van) . . 272, 280
Padevoort (van) . . 277
Pagniet (de) . . 304, 305
Pallandt (van) 181, 202, 203, 320, 323
Pallandt van Varseveld (van) 323
Pallandt van Walfort (van) 323
Pallandt van Westervoort (van) 181, 323
Pallu (de la) . . . 307
Pancras 122
Pannerden van Nispen (tot) 30
Panters 60
Papejans de Morchoven . 306
Papenheim (de) . . 241
Pappenheim . . . 241
Parasiers 255
Parker . . . 89, 90
Parmentier . . 298, 301
Pas 59
Pasqué (Blancker) . . 90
Pasques de Chavonnes . 332
Pater 332
Pattkull (van) . . . 340
Patijn (Clotterbooke). 135, 182
Pauw. 62, 278
Pauwert (van de) . . 246
Pellicorne. . . 117, 331
Pels. 126, 298, 299, 302, 331
Penthès de Saint-Hyacinthe de Charrière (de) . 296
Pequegnat 93
Perponcher-Sedlnitzky (de) 162, 297
Pesser 339
Pesters (de) 77, 199, 314, 383
Petit. 265
Peyrou (du) . . . 323
Pichot 326
Pichot l'Espinasse . . 326
Picquer (de) . . . 294
Pieck 276
Pieck van Enspijk . . 275
Pieck van Tienhoven . 275
Piéron 31
Pilgrom (van) . . . 340
Piso 298
Pit 11
Poel (van de) . . . 384
Poelgeest (van). . . 334
Pole Carew . . . 309
Poll (van de) 9, 31, 125, 130, 131, 323, 391
Pommerault de Hove (des) 366
Pompen 30
Poningh 34
Pool (Pusch) . . . 93
Potts 333
Pouderoijen. (Rom van) . 228
Prawda 161

Universitäts- und
Landesbibliothek Düsseldorf

Princen 361
Prins . . . 80, 393
Proebentow von Wilmsdorf 313, 319, 321
Proenen 347
Pronk 246
Proschlitz (van Franckenberg en) . . 156—158
Pruenen 347
Prunen 349
Pusch Pool . . . 93
Pijlijzers . . . 276, 334
Pynssen van der Aa. 275, 290, 304
Quintus 189
Raab van Canstein (van) 240—246, 393
Radaeus 222
Radermacher . . . 5
Raesfeld (van) . . . 311
Raesfelt (van) . . . 302
Raet (de). . . 329 399
Raet (van Cats de) . 399
Ram 75
Rambonnet . . . 219
Randerode van der Aa (van) 333
Randwijck (van) 247—258, 328 332, 401
Rapenburg . . . 334
Rappard 111
Rau 66
Raven 241
Raveschot (van) . 269, 280
Rechteren (van) . 206, 302
Reed (Holmes) . . 318
Reede (van) 250, 254, 289, 290 291, 292, 302, 305, 311, 313, 328, 329, 339
Reede van Amerongen (van) 289, 311, 338
Reede tot Drakestein (van) 291
Reenen (van) . . . 194
Rees 89
Reesen 316
Reigersberch (van) . . 278
Reinestein (van Heiden) . 215
Reinestein (de Milly van Heiden 215
Reinwardt . . . 88
Reitz, . . . 40, 43
Renault 363
Rendorp . . . 8, 121
Renesse (van) . 289 290, 291 292, 315
Renesse van Baar (van) . 291
Renesse van Moermont (van) 289, 290
Rengers 317
Rengers van Warmenhuizen 308
Rengers van (Welderen) . 189 73
Rénialme (de) . . . 51
Retemeyer . . . 95
Rethaan Macaré, 138, 220—225
Reygersberch (van) . . 278
Reijk 49
Reylingh 137
Reijnders. . . 105, 107
Reynst 37
Reysiger 103
Rhemen (van) . . . 303
Rickers (von) . . 243, 244
Riemsdijk (van) 270, 271, 273
Riepen (von) Gaismair . 242
Riethoven (van) . . 366
Rigot de Begnins . . 255
Ringeling, . . . 310
Rinia van Nauta . . 186
Ripperda van Beurse . 335
Risoir (van der Noot de) 248
Rithausen . . . 190
Rivière (Brutel de la) . 384
Robert 32
Röell . . 320, 392, 398
Roggendorf zu Mollenburg 148
Rolandus . . . 58
Rollé 315
Rom van Pouderoijen . 228
Romondt (van) . . 175
Romswinkel . . . 295
Romunde (van) . . 21
Roobol 94
Roodhoorn . . . 6
Roon (van) . . . 79
Roosmale. . . . 133
Roosmale Nepveu . . 43

Universitäts- und
Landesbibliothek Düsseldorf

Roovere (de) . 270, 354, 365
Roovers 354
Rosa . . . 298, 301
Rosekranz . . . 278
Rosenhoff (Hansson von) 293
Rosenthal (van) 259, 266, 401
Rosenthal (Bosch van) 218, 264, 265, 266
Rosenthal (Nedermeyer van) 262—266, 401
Roskot 104
Rosdorf (Moritz van) . 260
Rossem (van) . . . 100
Rossijn 66
Rost van Tonningen . 39
Rotgans 296
Roukens 11
Rouppe van der Voort . 370
Roussel 98
Roy (de) . 352, 356, 365, 367
Roy (de Sandol-) . 35, 44
Roy van Zuydewijn (de) 366, 368
Roye (de). . . . 356
Rue (de la) . . . 366
Rumpf 312
Rutgers . . . 319, 335
Rutgers van Rozenburg . 302
Ruijs 196
Ruijtenburgh (van) . . 275
Ruyter (de) . . 172, 273
Rijckevorsel (van) . . 368
Rijke 49
Rijke (Fortunée) . . 326
Rijn (van) . . . 275
Rijnen 38
Rijnhuysen (de Geer van) 174
Rijswijck (van). . . 355
Rijzenburg (van) . . 292
Salis Soglio Mayenfeld (de) 154
Sam. 397
Sandberg. . . . 180
Sandelin . . 286, 290, 333
Sandick (van) . . 304, 332
Sandol-Roy (de) . 35, 44
Santheuvel (van den) . 397
Sautijn 318
Savoye (van) . . . 341
Saxe 66
Sayer 324
Schade van Westrum 32 393
Schaeck 7
Schaep 334
Schagen (van) . . . 50
Schagen (van Beyeren van) 290
Schauburg (Snouckaert van) 133, 141, 224, 398
Scheepers. . . . 173
Scheidius . . 60, 99, 237
Scheltinga (van) 179, 184, 324
Scheltinga Winterberg . 106
Scheltus van IJsseldijk . 38
Schenk van Toutenburg . 289
Schengen (van) . . 284
Scherpenzeel van . . 275
Scherpingh . . . 37
Scheijffart de Merode . 337
Schimmelpenninck 155, 291, 320
Schimmelpenninck van der Oye 203, 302
Schluiter 97
Schmidt 110
Schmidt auf Altenstadt (von) 36
Schmitz 89
Schnabel 262
Schoenmakers (Walbourge) 193
Schonauwen (Ortt van) . 12
Schonegevel (van Nijmegen) 158
Schoonackers . . . 387
Schoonhoven (van) 320, 333, 334
Schoor (van) . . 35, 36
Schorer . . . 135, 393
Schrevelius . . . 331
Schröder 265
Schroyestein . . . 325
Schrijver 296
Schueren (de van der) . 269
Schultz 245
Schutze 109
Schuurman . . . 44
Schuijfs 294
Schuylenburch (van) . 155
Sedlnitzky (de Perponcher) 162, 297
Selby 308
Senang 233
Senserff 312
Serooskerke (van . 281—287

Serooskerken (van Tuyll van) 267—341
Sevenaar (van Nispen tot) 22, 377
Sevenaer (van). . . 249
Seyl 113
Seymour 309
Siccama (Hora) . . 74
Sichterman . . . 13
Sickenga 199
Siberg 10
Sigers ther Borch . 208, 391
Sillevoldt (van) . . 9
Silys. 347
Simon van der Aa . . 345
Simons 213
Sinderen (Sloet van) . 212
Singendonck . 77, 295, 296
Singendonck (van) . . 232
Sinnighe Damsté . . 145
Six 117
Sixma (van) . . . 185
Sjallema (Geertsema van) 217
Slagregen. . . . 319
Sleght 320
Slicher . . . 114, 331
Sloet 321
Sloet van Nijerwal . . 340
Sloet van Sinderen . . 212
Sloet tot Zwanenburg . 204
Slooten (van) . . . 261
Slooten (van Harinxma thoe) 186, 187, 189
Sluymer 's Græuwen . 76
Sluysken . . 298, 300, 318
Smeth van Alphen (de) . 304
Smid 21
Smissaert . . . 302, 319
Smit. 334
Smith 308
Smits 234
Smullinck . . . 289
Snethlage. . . . 389
Snoeck . . . 49, 57
Snouckaert van Schauburg 133, 141, 224, 398
Soelenskerke (van) . . 282
Sompa (Freiten tot) . 340
Son (Wacker van) . . 250
Sonnaville (de). . . 28
Sonnemaens . . . 223
Sonneveld . . . 288
Sonsbeeck (van) . 20, 23, 24
Sorgen (van) . . . 50
Soumans 97
Soutelande . . . 135
Spangen (van) . . . 275
Spengler (van). . . 398
Spiering . . . 87, 232
Spoelstra 157
Spruit van Kriekenbeck . 287
Spruyt 337
Spruyt van Kriekenbeck . 286, 287, 289
Staal (van der) . . 320
Stappers 366
Starkenborch (Tjarda van) 210
Starckenborg van Straten (van) 91
Steelandt (van) . . 280
Steenberghe . . 26, 27, 28
Steengracht . 42, 161, 203
Steenbuyzen tot Oploo (van) 276
Steenwijk (de Vos van) 209 231, 232, 255, 340
Sterken 95
Sterling (Uytwerf) . . 41
Stilt 398
Stirum (van Limburg) 179, 180 252, 301, 309, 317, 323
Stockhausen . . . 234
Stoetwegen (Wttewaal van) 197
Stoop . . . 204, 394
Stooters . . . 354, 365
Storm van 's-Gravesande . 215
Storms 273
Story van Blokland . . 196
Straalman 132, 302, 319, 330
Straaten (van der) . 94, 333
Straten (van der) . . 55
Straten (van Starckenborg van) 91
Stratenus 17
Streefkerk (de Mey van) 226-237
Strepen (van der) . . 306
Stribeck 329
Strick van Linschoten 146, 201 383
Strüück 108
Sturler (de) . . . 35
Stütterheim . . 110, 112

Universitäts- und
Landesbibliothek Düsseldorf

Suetendael 345
Sukkel 109
Suyck (van Bemmel) . 94
Suys . . 280, 333, 362
Swam 101
Swart 56
Swave 387
Swaving 39
Sweerts de Landas . 300, 324
Swellengrebel . . . 230
Swieten (van) . . 288, 337
Swinderen (van) . . 216
Swijnaerts . . . 276
Sytzama (van) . . 186, 187
Taay 300
Tack 332
Taets van Amerongen, 78, 181
193, 300, 304, 314, 328
Tappen 190
Tasche 191
Teding van Berkhout 13, 203
Teixera de Mattos . . 394
Tellicht (van) . . 271, 273
Teltinck 102
Telting 213
Temminck 47
Tenijs 335
Terwen 320
Teschemaker . . . 245
Testart 331
Testas . . . 17, 171
Tets (van) 384
Tets van Goudriaan (van) 384
Teylingen (van) . . 288
Teylingen van Kamerik (van) 204
Thienen (van) . . . 283
Thomas 232
Thuret 310
Thye Hannes (van) . 10
Tienhoven (van) . . 276
Tienhoven (Pieck van) . 275
Tilman 379
Timmer 105
Tissot 93
Tjallinga Aebinga van Humalda. 185
Tjarda van Starkenborch 210
Toict (van) 48
Toll 51
Tols van der Hooge . 283
Tombe (des) 17, 75, 163, 388
Tongeren (van) . . 323
Tonningen (Rost van) . 39
Torck . . . 248, 329
Toulon (van) . . 16, 224
Toulon van der Koog (van) 141, 142
Tour (du) . 185, 315, 324
Tourton 388
Toutenbnrg (van Boetzelaar van) 289, 339
Toutenburg (Schenck van) 289
Treslong (Bloys van) 55, 332
Tricht (van) . . . 3
Triest . . . 255, 336
Trip. 114, 115, 122, 254, 318
Tromp 169
Tückermann . . . 329
Tulp 117
Turnor . . . 311, 329
Turpin 333
Turpin de Jouhé (de) . 307
Tuuk (van der) . . 214
Tuyll tot Bulckestein (van) 162, 203, 274—278
Tuyll tot Palmestein (van) 279, 280
Tuyll tot Schorrestein (van) 272, 273
Tuyll van Serooskerken (van) 267—341
Tybosch . . . 366, 401
Tydeman. 85
Uhlenbroek . . . 203
Uniken 214
Utenhove (van) 173, 291, 314, 317, 321
Uytens . . . 56, 58
Uyttens 48
Uytwerf Sterling . . 41
Vaart (van der) . . 233
Vaernewijck d'Angest (de) 148
Vager (de) . . . 338
Vagere (de) . . . 269
Valck 302
Valckenier 117, 118, 119, 131 332
Valette (de la). . 301, 307
Valkenburg (van) . . 202

Universitäts- und
Landesbibliothek Düsseldorf

Valkenburg (Bentfort van) 246
Varick (van) . . . 271
Varkevisser . . . 218
Veeckens (van Heemskerck) 91
Veeckens (Zegers) . . 90
Veelen (van) . . . 291
Veer (de). . . 63, 194
Vegelin van Claerbergen. 181
Velden (Lampsins van der) 40
Veldriel (van) . . . 361
Velpen (van) . . . 282
Velsen (Hoeufft van) . 11
Velters 296
Velters van Waalwijk . 234
Verbeek 52
Verborcht . . . 64
Verduyn 51
Vereul 10
Verhamme . . . 319
Verheyden . . . 342
Verheije van Citters 17, 131
Verheyen . . 342—379, 401
Verheyn 342
Verhorst 135
VerLoren. . . . 383
Vermeulen . 225, 368, 369
Verschuir (de Dieu Fontein) 383
Verschuur (Fontein) 381—385
Verschuyl, ... 62
Versluys 197
Verspyck (Baert) . . 332
Verstolk 237
Vianen (van) . . . 275
Vicq (de), . . 296, 304
Villeneuve (de) . . 392
Villers (de) . . . 349
Vilteaux 386
Vin (van de) . . . 22
Vinck . . . 51, 52
Virieu (de) . . . 401
Vladeracken (van) . . 175
Vlaming 53
Vlamingh (de) . . . 64
Vlooswijk . . . 339
Voerst (van) . . . 302
Voet. . . . 11, 269
Voet van Winsen . . 176
Volkhemer . . . 25
Voorburg (van) . . 169
Voorde (van de) . . 296
Voorduin. . . . 196
Voort (Rouppe van der) 370
Voorthuijzen (van) . . 332
Vork 79
Vorst 233
Vos van Steenwijk (de) 209, 231, 232, 255, 340
Vosch 57
Voûte 213
Vredenburch (van) . . 251
Vries (de). . . 326, 351
Vriese (de) . . . 282
Vriesele (van) . . . 280
Vroede (de) . . . 122
Vrolik 139
Vrolijk 239
Vuik 9
Vuren (van Asperen van) 276
Vijgh 329
Vyttens 48
Waal (de) . . . 196
Waalwijk (Velters van) . 234
Waardenburg (de Cock van) 274
Waart (de) . . . 278
Wacker van Son (de) . 250
Waeijen (van der) . . 302
Walbourge Schoenmakers 193
Walcheren (van der Meer de) 393
Waliën (van Heeckeren van) 10, 215
Wall (van de) . . 141
Walland . . . 41, 384
Walpole 307
Walraven. . 89, 114, 87
Walraven Calkoen . . 90
Walraven Noodt . . 92
Walrée (van) . . 81, 95
Warin . . 178, 232, 302
Wassenaer (van) . . 205
Wassenaer Duivenvoorde (van) 274, 276, 297, 313
Wassenaar (van Half-) . 366
Wasserfall . . . 191
Watines (de) . . . 57
Watson 318
Wattenes (de) . . . 57
Waveren (Bors van) 116, 299 318

Universitäts- und
Landesbibliothek Düsseldorf

Weede (van) 132, 133, 172, 178, 232, 302, 319
Weel (van) . . . 108
Weenink 102
Weerde (van den) . . 283
Weert (de) . . . 55
Weerts 389
Wees (de) . . . 59
Wees (van) . . . 272
Welderen (van) . . 249
Welderen Rengers (van) 73, 189
Welle . . . 335, 336
Welle Cats (van) . 284, 338
Wellekens . . . 53
Wentholt . . 158, 385—390
Werve (van de) 282, 285, 286
Wesembeke (van) . . 338
Wessem (van) . . . 294
Westenberg (Coninck) . 97
Westerholt (van) . 311, 320
Westerouen van Meeteren 211
Westervelt (van) . . 177
Westervoord (van) . . 90
Westervoort (van Pallandt tot) 181
Westra 209
Westreenen (van) . . 145
Westrenen (van). 57, 72, 330
Westrum (Schade van) . 393
Weveringh . . . 126
Weijers 217
Weygerts. . . . 59
Weijland 196
Weysman . . . 64
Weytsen 338
Wezel (van) . . . 301
Wichen (van . 217, 356, 366
Wichers 137
Wichers (van Buttingha). 139
Wickevoort Crommelin (van) 42, 252
Wiel (Deuffer). . . 152
Wiencken . . . 190
Wiese 34
Wigeri 385
Wildt (de) . . 12, 127
Wilhem (le Leu de) . 323
Willebois (van der Does de) 24, 398
Willet 92
Willinck . . . 9, 190
Willink . . . 316, 317
Wilmsdorff (Proebentow von) 313, 319
Winsen (Voet van) . . 176
Winterberg (Schellinga) . 106
Wintzingerode (von) . 29
Wisse 338
Wissekerke (van) 277, 283, 288
Wissekerke (Egter van) . 385
With (de) . . . 188
Witsen 115
Witsen Elias, . 154, 230, 391
Witt (de) 124, 228, 294, 295, 330
Witte 235
Witte (de) . . . 338
Wittens 338
Wittert 305
Woerdman . . . 102
Woesthoven (van) . . 65
Woldringh . . . 139
Wolff 245
Wolff (de) . . 316, 319
Wolters 129
Wonder 333
Woudstra. . . . 246
Wouters 157
Wrangel auf Lindenberg (von) 264
Wright 93
Wroth de Durans . 311, 329.
Wttewaal van Stoetwegen 197
Wunderly . . . 96
Wijck (van der) . 39, 211, 398
Wijck (Beukman van der) 39
Wyckerheld Bisdom . 191
Wylich (van) . . . 329
Wijmershoff . . . 114
Wijnands . . . 63, 344
Wijnants . . . 344, 348
Wijnbeek . . . 3
Wijndels (Kinnema). . 141
Wijngaerden (de Lange van) 163
Wijngaerden (Oem van) 285 287, 291, 292
Wijnouts 63
Wijntjes 227
Wijs (de). . . 98, 123
Yorke 309

Universitäts- und
Landesbibliothek Düsseldorf

Yperen (van) . . . 94
Yske 219
Yssel (van) . . . 244
Ysseldijk (van) . . . 88
Ysseldijk (Scheltus van) . 38
Ysselmonde (Bichon van). 237
Yvoy (van Hangest d') 164—182
Yvoy (van Hangest-Genlis d') 314
Zach (von) . . . 66
Zawadsky (de Bieberstein Rogalla) . . . 20
Zegers 336
Zegers Veeckens . . 90
Zegers van Wassenhoven 337, 338
Zevenbergen (van) . . 2
Zeyl 113
Zeylmans 399
Zinnicq Bergmann (van) . 377
Zoete (de) . . . 285
Zuidland (van). . 280, 338
Zuilestein (van Nassau) . 311
Zuydewijn (de Roy van) . 366
Zuylen van de Haer (van) 290
Zuylen van Harmelen (van) 290
Zuylen van Nijevelt (van) 250, 251, 287, 288, 311
Zwam 101
Zwanenburg (Stoet tot) . 204
Zijnen 246
Zijp (van). . . . 106

Universitäts- und
Landesbibliothek Düsseldorf

Universitäts- und
Landesbibliothek Düsseldorf

Universitäts- und
Landesbibliothek Düsseldorf
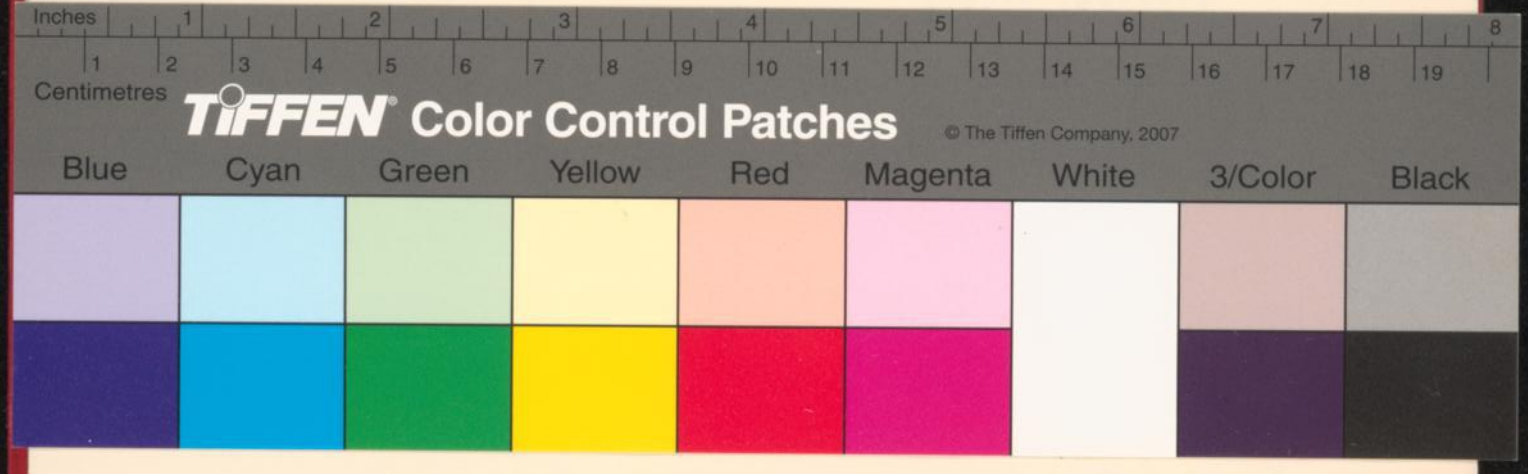
Universitäts- und
Landesbibliothek Düsseldorf