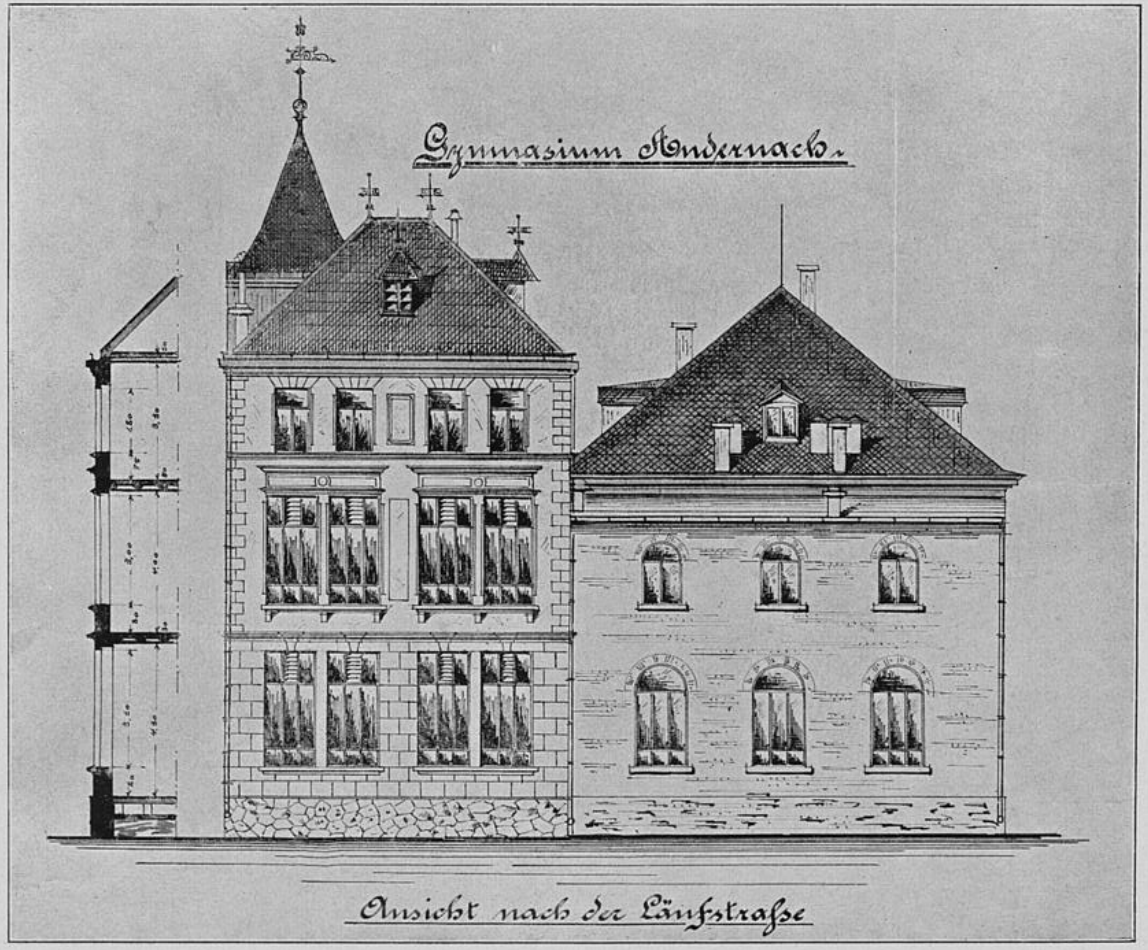
Gymnasium Kindernach.
Ansicht nach der Länfstraße

Gymnasium Andernach.

Blatt 1.

Lageplan.

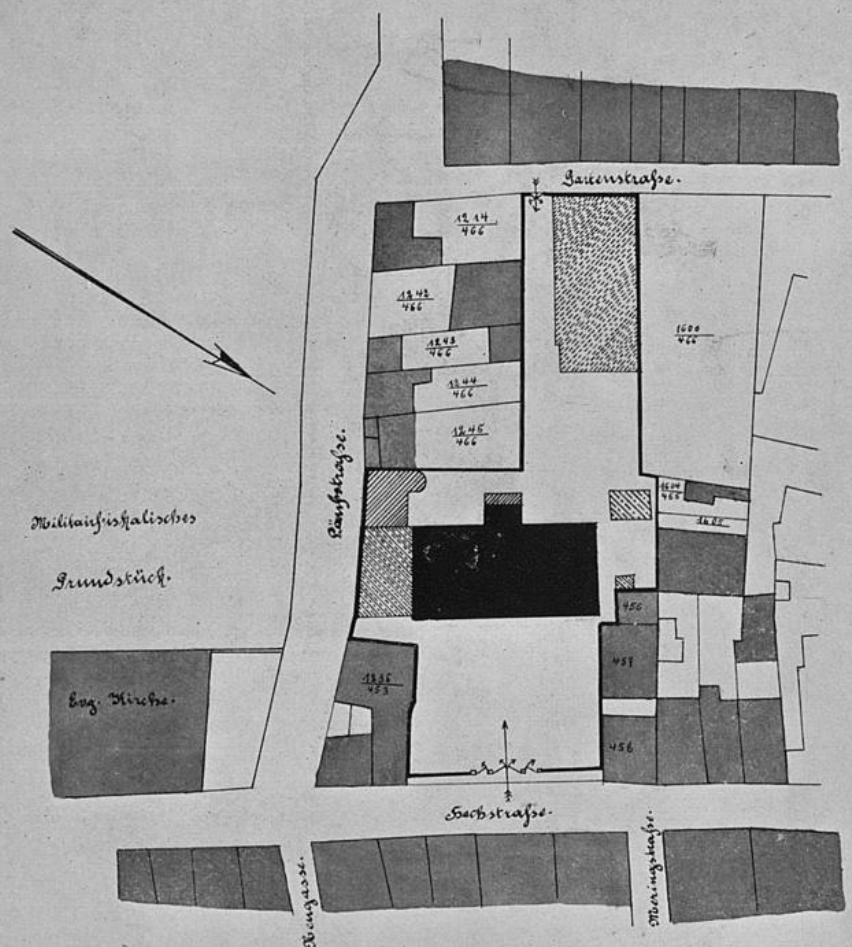

Ursprüngliches Gymnasium

Anbau vom Jahre 1890.

" " " 1903.

Turnhalle.

Abort und Müllgrube.

Maßstab 1:666 2/3.

Gymnasium Andernach.

Erdgeschoss-Grundriss

vor dem Umbau.

Blatt 2.

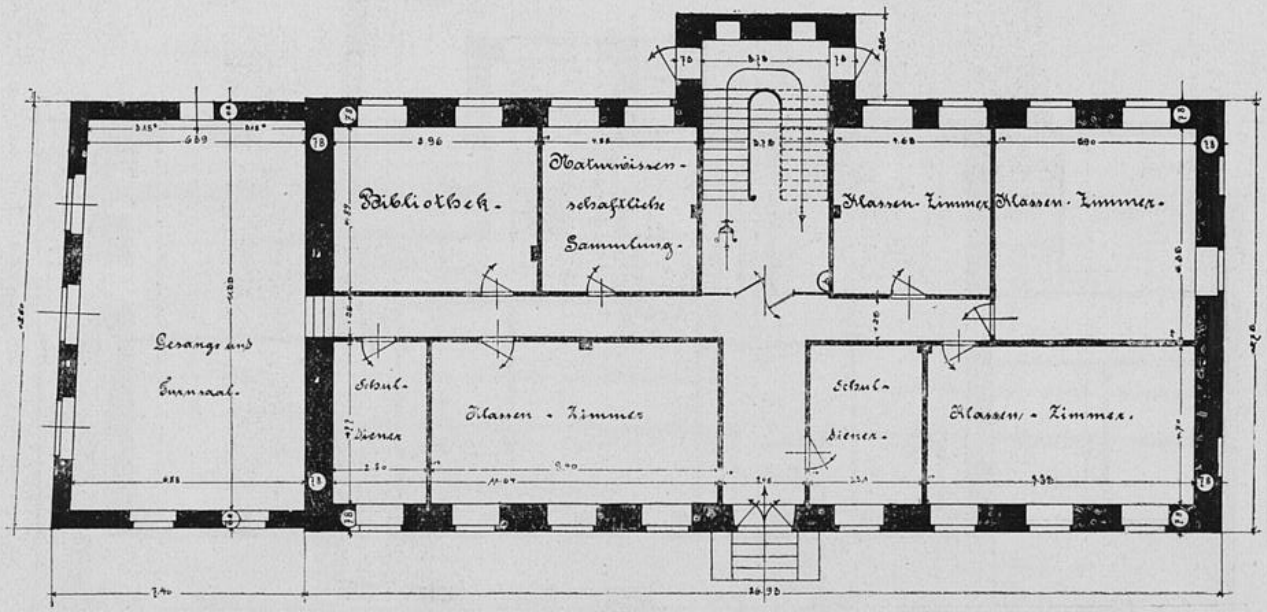

Mst b. 1:100.

Gymnasium Andernach. Obergeschoß-Grundriß Blatt 3.

vor dem Umbau.

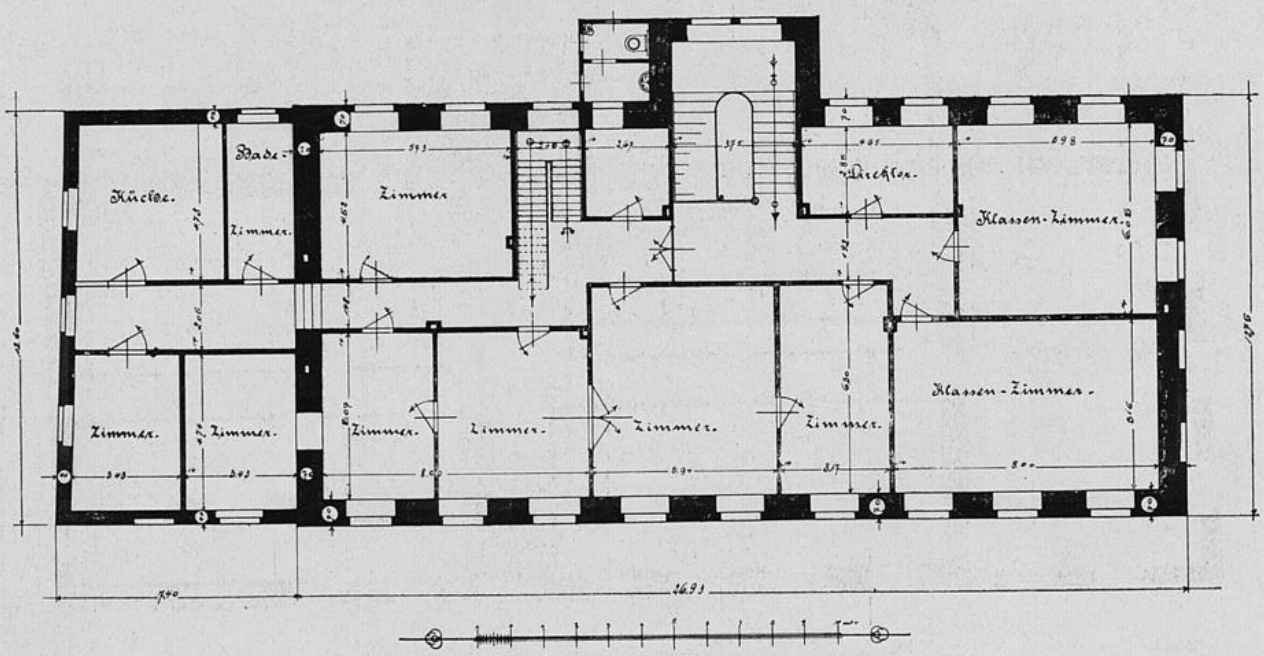

Mstb 1:100

Gymnasium Andernach.

Erdgeschoss-Grundriss

nach dem Umbau.

Blatt 4.

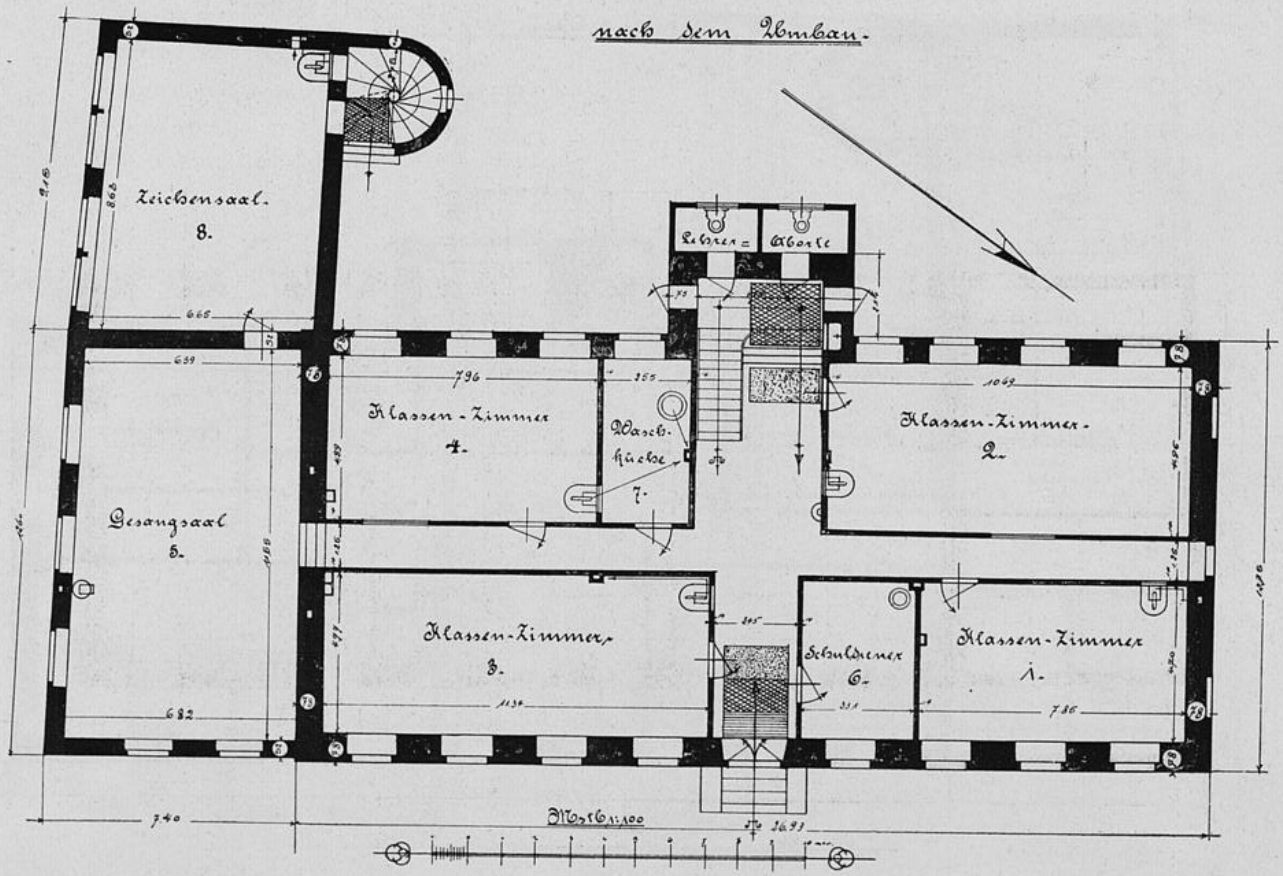

Gymnasium Andernach.

Grundriß des Obergeschosses

nach dem Umbau.

Blatt 5.

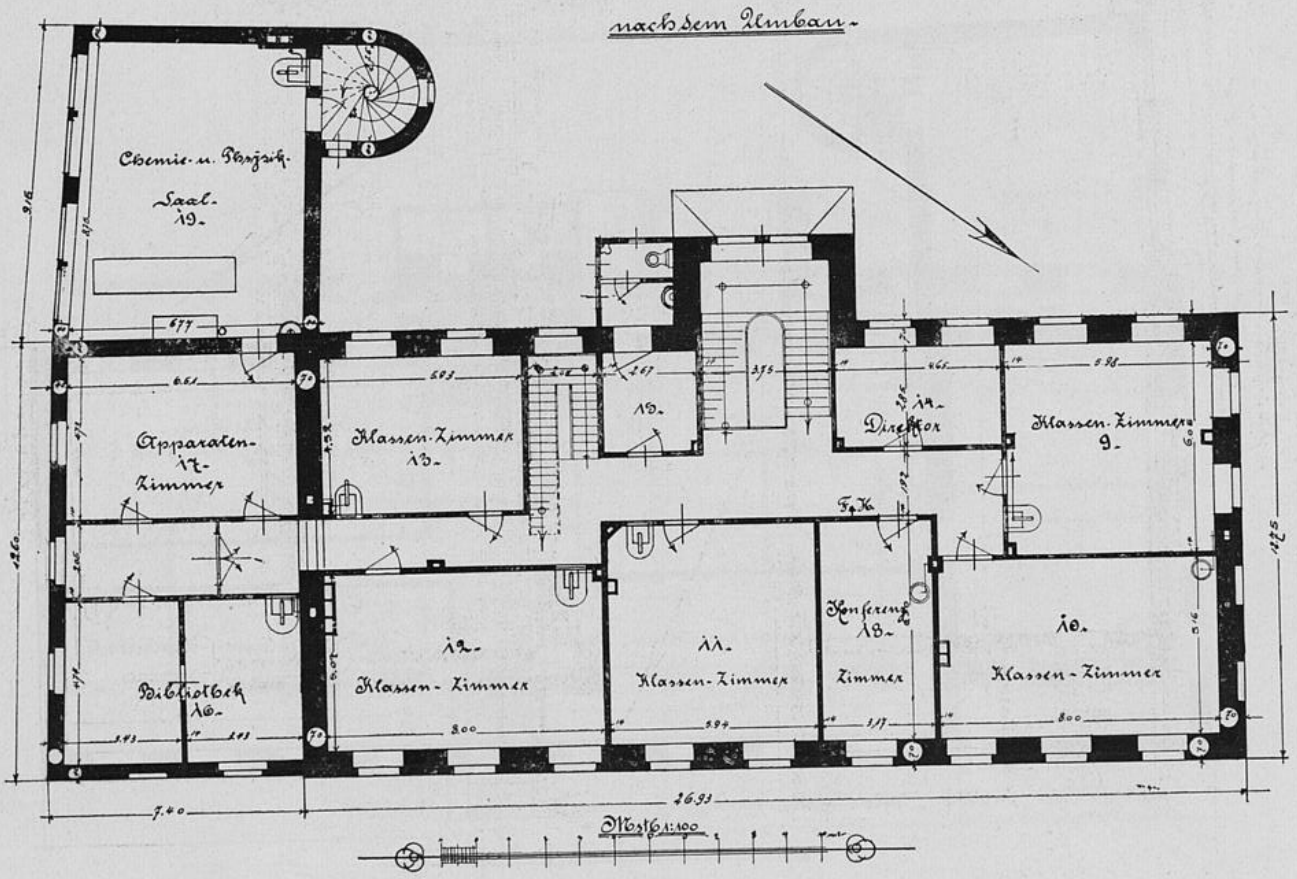

Gymnasium Andernach. Blatt 6.

Turnhalle.

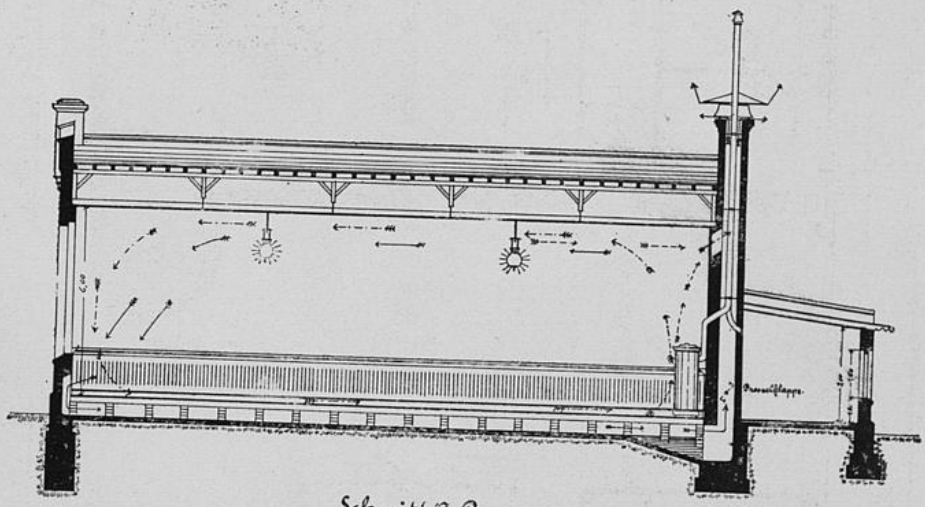

Schnitt A B.

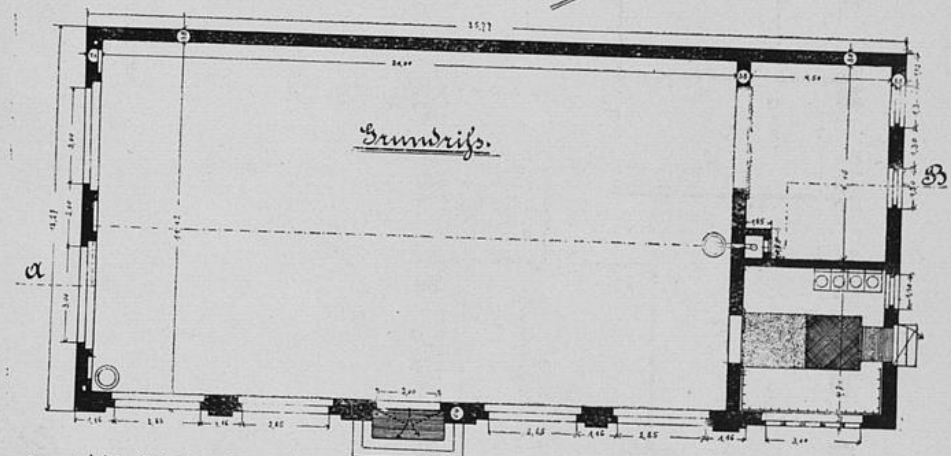

Luftcirculation beim Anheizen des Raumes, Drosselklappe geschlossen.
" " während der Benutzung des Saales " " geöffnet.
" " bei Überheizung des Raumes Jalousie unter der Decke geöffnet.

Mstb. 1:100.

TIFFEN Gray Scale
© The Tiffen Company, 2007
R
G
B
W
G
K
C
Y
M
A 1 2 3 4 5 6 M 8 9 10 11 12 13 14 15 B 17 18 19