6110

Leo Pauly
Kunsthandlung

Elberfelderstr. 7, Fernruf 7946
Ausgewählte Werke
erster Düsseldorfer Meister

KERN Weinstuben
vornehmsten Stils
43 Königsallee 43
Küche und Keller vorzüglich

Pelzwaren-Spezial-Haus
Curt Mußtopf
Kürschnermeister
Düsseldorf
Jakobistraße 22
Fernsprecher 9326
Goldene Medaillen
Großes Lager in allen
Neuheiten eigner Anfertigung
Aufbewahrung i. Kühlräumen

Wochen-Spielplan:

Montag, den 7. Oktober, abends 7 Uhr
Reihe 4 (4. Vorstellung)
Die Rose von Stambul

Dienstag, den 8. Oktober, abends 6 Uhr
Reihe 5 (4. Vorstellung)
Die Räuber
(Schülerkarten gültig)

Mittwoch, den 9 Oktober, abends 7 Uhr
Reihe 6 (4. Vorstellung)
Zar und Zimmermann

Donnerstag, den 10. Okt., abends 7 Uhr
Reihe 7 (4. Vorstellung)
Johannisfeuer

Freitag, den 11. Oktober, abends 7 Uhr
Reihe 8 (4. Vorstellung)
Die Rose von Stambul

Samstag, den 12. Oktober, abends 7 Uhr
Reihe 9 (4. Vorstellung)
Flachsmann als Erzieher

Sonntag, den 13. Oktober, vorm. 11½ Uhr
Morgenveranstaltung: Dr. Otto Neitzel:
„Prinz Louis Ferdinand"
Außer der Reihe
nachm. 2½ Uhr: **Die Rose von Stambul**
abds. 8 Uhr: **Tanzabend Sylvia Herzig**

Konditorei
Kaffee
Fleisch
Hindenburgwall 13
(gegenüber d. Stadttheater)
empfiehlt in den Pausen u. nach der Vorstellung
Erstklassige Torten
Kaffee, Tee, Chocolade.
Spezialität:
Eis-Speisen
Der Schluß d. Stadttheater-Vorstellung wird vorher in meinem Lokal d. Glockenzeichen bekanntgegeben.

SCHARNBECK & Co
Spezialhaus für Optik
Große Auswahl in Operngläsern
Fernsprecher 10038
Königsallee 98
Ecke Graf Adolfstraße
im Hause Café Corso

Musik-Instrumente
in rühmlichst bekannter Güte
Grösste Auswahl! — Solide Preise!
Schadowstr. 68
gegenüber Hotel „Zum Löwen"
R. Rödig
prakt. Instrumentenmacher
Fernspr. 2331

Universitäts- und Landesbibliothek Düsseldorf
DFG

Graphisches Kabinett von Bergh & Co., Düsseldorf, Blumenstraße 11
15. Sept. bis 1. Okt. Edwin Scharff, Junge Expressionisten. 1. bis 15. Okt. Schaeffler-München

Konservatorium der Musik, Ehrenstraße 10b
Leitung: Hofkonzertmeister **Julian Gumpert**
— Aufnahmen täglich — Prospekte frei —
Unterricht in allen Zweigen der Tonkunst für Erwachsene und Kinder. Gesonderte Klassen für Anfänger, Vorgeschrittene u. Berufsschüler

Korrekt angepasste
Augengläser
fertigt nach Maß
OPTIKER SCHUMANN
Großes Lager in
Theatergläsern u. Feldstechern
nur erstklassige Fabrikate!

Spaethe Flügel-Pianinos
Bismarckstr. 62/64

Mode-Haus Bertha Spahr
Kunstwerkstätte für vornehme Damenbekleidung
Düsseldorf
Königsallee 78 Telephon 10 222

Alwin Schneider & Königs Königsallee Nr. 36 Telephon 846
Treppenläufer · · Gardinen · · Dekorationen · · Polstermöbel
PERSER TEPPICHE

Theodor Klein
Düsseldorf, Bismarckstraße 88
Fernsprecher 15395
= ERSTKLASSIGE WERKE = Düsseldorfer, Münchener u. anderer Künstler
empfiehlt in reicher Auswahl zu billigsten Preisen, viele günstige Gelegenheitskäufe
Gemälde!

Pelzhaus Linthout
Inhaber:
Franz Häupler
Königsallee 15 · Fernspr. 5431
Grosse Auswahl in
chiken Pelzmänteln sowie in
pelzgefütterten Tuchmänteln,
Capes und Muffen
Spezialität:
Anfertigung v. Mänteln u. Jacken nach Maß!

Ausser der Reihe **Sonntag, den 6. Oktober 1918:** (Neu einstudiert)

OBERON

Romantische Oper in vier Akten (10 Bildern) von Carl Maria von Weber.
(Mit den Recitativen von Franz Wüllner.)

Musikalische Leitung: Alfred Fröhlich. Spielleitung: Dr. Otto Erhardt

Oberon, König der Elfen	August Richter
Titania, seine Gemahlin	Marta Esche
Puck	Emmi Senff
Droll	Else Ruziska
Erstes Meermädchen	Hildegard Ranczak
Zweites Meermädchen	Margarete Larass
Harun al Raschid, Kalif von Bagdad	Berthold Pütz
Rezia, seine Tochter	Else Bräuner
Fatime, deren Vertraute	Nuscha Richter
Babekan, persischer Prinz	Ernst Bedau
Almansor, Emir von Tunis	Gustav Waschow
Roschana, seine Gemahlin	Hermine Hoffmann
Abdallah, Seeräuber	Martin Ullrich
Erster Gartenhüter	Alfred Albert
Zweiter Gartenhüter	Josef Wackers
Kaiser Karl der Grosse	Erich Thiess
Hüon von Bourdeaux, Herzog von Guienne	Adolf Jaeger
Scherasmin, sein Knappe	Heinrich Lohalm

Feen, Elfen, Meermädchen, Nymphen, Wassergeister, Grossoffiziranten des Kalifen. Wachen. Sklaven und Sklavinnen. Seeräuber. Gefolge Karls des Grossen.
Einstudierung der Tänze und Reigen: Ballettmeisterin Marta Esche.
Nach dem 2. Bilde kürzere, nach dem 4. und 6. Bilde längere Pause.
Umbesetzungen infolge von Erkrankungen vorbehalten.

Kassenöffnung u. Einlaß 5¼ Uhr. Anfang 6 Uhr. Ende ungef. 9¾ Uhr

Herz Schuhhaus **Silbermann**
Grabenstr.
Stets Neuheiten
Spezial-Marken:
Herz — Bally — Ringla

Buchhandlung Deiters
Hindenburgwall 15.
(gegenüber d. Stadttheater)
Fernsprecher 335.
Operntexte und Schauspieltexte in großer Anzahl vorrätig

Moderne Stickereien für Hand und Maschine
Hohlsäume, Stoffknöpfe, Plisses
Größtes Geschäft am Platze.
Welp, Klosterstr. 49

Brauerei „Im goldenen Kessel"
Bolkerstraße 44—46
prima obergäriges Lagerbier
1. Stock gemütliche Weinstube
Reine Weine! — Gute Küche!

Palast-Hotel Breidenbacher Hof
Vornehmes Wein-Restaurant
Mittwochs- u. Samstags-Nachmittags
Fünfuhr-Tee mit Konzert
Jeden Abend Unterhaltungs-Musik

Die Bühne im eigenen Heim!
„Gramola"
n. m. dies. Schutzmarke
Grammophon-Spezialhaus
nur Königsallee 78

Schürzen
Blusen
Wäsche
Elegante Mass-Anfertigung
P. Wienen - Ackerstr. 3

Kurtenbach's Weinstube
verbunden mit meiner langjährigen
Stadtküche und Feinkosthandlung
Ia. Küche! Auserlesene Weine!
Austern! Caviar! Gänseleber!
Bismarckstraße 44/46
Fernruf 5317 Getreidehaus

PAUL BRAESS, Düsseldorf
Kasernenstraße 27 Gegründet 1873 Telephon 543 u. 8543
Teppiche, Dekorationen, Polstermöbel, Gardinen, Möbel-, Wand- u. Dekorationsstoffe
Orientteppiche

„Löwenstube"
Graf-Adolfstrasse 44 Vornehmes Unterhaltungs-Weinhaus Fernspr. Nr. 5114
Weine erster Häuser. Vorzügliche Küche.

„Löwenstube"
Graf-Adolfstrasse 44 Vornehmes Unterhaltungs-Weinhaus Fernspr. Nr. 5114
Weine erster Häuser. Vorzügliche Küche.

Universitäts- und Landesbibliothek Düsseldorf
DFG

Kaiserstr. 4. **Gemälde-Handlung J. H. BERTZKY** Fernruf 6815
Große Auswahl von über 400 Original-Gemälden erster Künstler zu mäßigen Preisen.
Stets vorteilhafte Gelegenheitskäufe!
Vom Corneliusplatz mit Linie 1 und 10 in drei Minuten erreichbar.

Kaffee Rumpelmeyer
(früher Rheingold, Königs-Allee 58.)
Wein-Restaurant - Separate Weinstube für Gesellschaften
Erfrischungen in vielfacher Auswahl

Preise der Plätze und der Billettsteuer

1. Rang- und Parkettproszeniumloge	Mk. 9.05	und	095	= 10.—
1. Rang-Balkon Reihe 1—4	„ 7.25	„	0.75	= 9.—
1. Rang-Balkon Reihe 5	„ 6.35	„	0.65	= 7.—
1. Rang-Mittellogen Reihe 1—3	„ 6.35	„	0.65	= 7.—
1. Rang-Mittellogen Reihe 4—6	„ 5.45	„	0.55	= 6.
1. Rang-Seitenlogen Reihe 1	„ 5.45	„	0.55	= 5.—
1. Rang-Seitenlogen Reihe 2	„ 5.—	„	0.50	= 5.50
1. Rang Seitenlogen Reihe 3	„ 4.05	„	0.45	= 4.50
Parkettlogen Reihe 1	„ 5.45	„	0 55	= 6.—
Parkettlogen Reihe 2 und 3	„ 4.05	„	0.45	= 4.50
1. Parkett	„ 5.45	„	0.55	= 6.—
2. Parkett	„ 3.15	„	0. 5	= 3.50
Stehparkett	„ 4.05	„	0.45	= 4.05
2. Rang Balkon Reihe 1—2	„ 3.15	„	0.35	= 3.50
2. Rang-Balkon Reihe 3—5	„ 2.70	„	0.30	= 3.—
2. Rang-Seitenlogen Reihe 1	„ 2.70	„	0.30	= 3.—
2. Rang-Seitenlogen Reihe 2—3	„ 2.25	„	0.25	= 2.50
2. Rang-Proszeniumlogen	„ 2.25	„	0.25	= 2.50
Sitzparterre	„ 2.70	„	0.30	= 3.—
Stehparterre	„ 1.35	„	0.15	= 1.50
Galerie Sitzplatz	„ 0.65	„	0.10	= 0.75

Zeichnet die 9. Kriegsanleihe

Pianohaus H. Adam Inhaber: FRITZ LENZ
Königsallee 100, am Apollotheater. Telefon 7897
Flügel, Pianos, Harmoniums, Hupfeld-Phonola und Dea

IBACH
Flügel und Pianos
haben
auf Grund 100jähriger Erfahrung Weltruf. Einbauinstrumente mit Mignon und Pianola in reicher Auswahl vorhanden.
Rud. Ibach Sohn
Fernruf 1237. Schadowstrasse 52. Fernruf 2737.

Universitäts- und Landesbibliothek Düsseldorf
DFG

Kaiserstr. 4. **Gemäld** KY Fernruf 6815
Große Auswahl von über näßigen Preisen.
Vom Corneli ar.

Kaffe ger
(früh)
Wein-Restau ube *für Gesellschaften*
Er

Pre
1. Rang- und Parke nd 095 = 10.—
1. Rang-Balkon Rei 0.75 = 9.—
1. Rang-Balkon Rei 0.65 = 7.—
1. Rang-Mittellogen 0.65 = 7.—
1. Rang-Mittellogen 0.55 = 6.
1. Rang-Seitenloge 0.55 = 5.—
1. Rang-Seitenloge 0.50 = 5.50
1. Rang Seitenloge 0.45 = 4.50
Parkettlogen Reihe 0 55 = 6.—
Parkettlogen Reihe 0.45 = 4.50
1. Parkett . . . 0.55 = 6.—
2. Parkett . . . 0. 5 = 3.50
Stehparkett . . . 0.45 = 4.05
2. Rang Balkon Re 0.35 = 3.50
2. Rang-Balkon Re 0.30 = 3.—
2. Rang-Seitenloge 0.30 = 3.—
2. Rang-Seitenloge 0.25 = 2.50
2. Rang-Proszeniu 0.25 = 2.50
Sitzparterre . . 0.30 = 3.—
Stehparterre . 0.15 = 1.50
Galerie Sitzplatz 0.10 = 0.75

Zeic eine

Pianoh FRITZ LENZ
Königsal lefon 7897
Flügel, Pian nola und Dea

IBACH **Pianos**
truf. Einbauinstrumente
er Auswahl vorhanden.
Rud Sohn
Fernruf 1237. **Schadowstrasse 52.** Fernruf 2737.

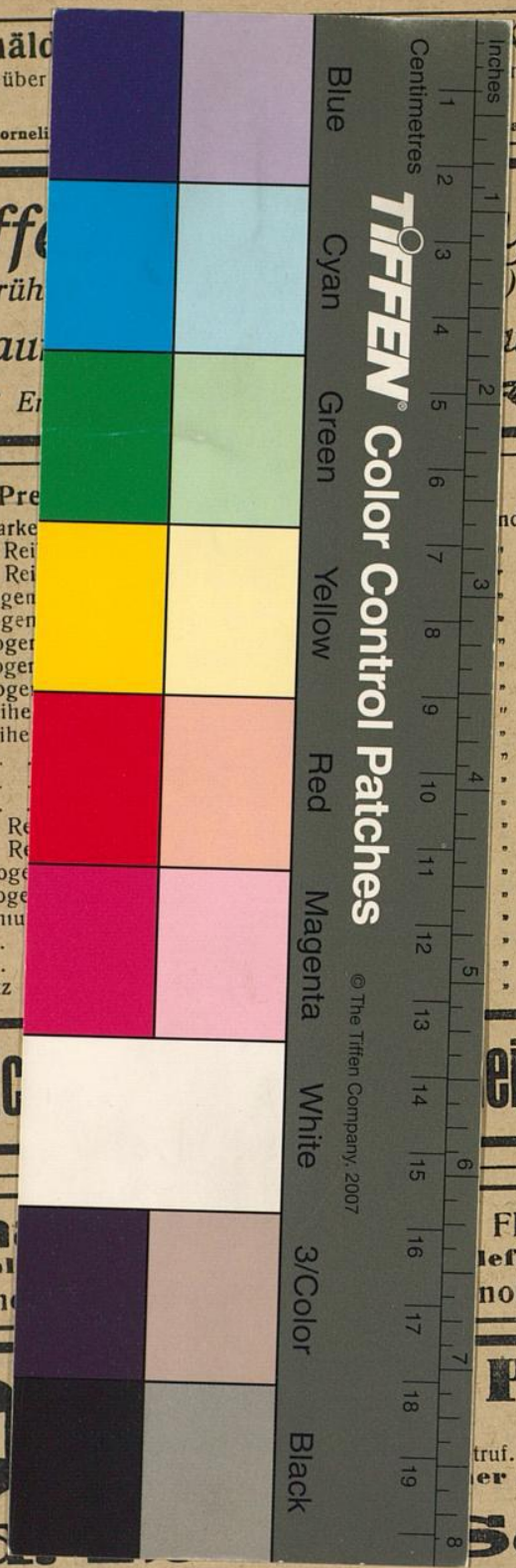

Universitäts- und
Landesbibliothek Düsseldorf
DFG