BERLITZ-AMELN
Bismarckstraße 93

Fremde Sprachen!
Unterricht einzeln und in Klassen.
Kaufm., techn. und wissensch. Übersetzungen jeder Art.

KUNSTAUSSTELLUNG Am Hauptbahnhof Düsseldorf G. m. b. H. (Eingang Kaiser Wilhelmstraße eine Treppe)
Geöffnet v. 9 vorm. bis 7 nachm. Telephon 7770. Vorzügliche Kaufgelegenheit von guten Gemälden alter u. neuer Kunst. **Sonder-Ausstellung** v. Werken im Felde stehender und kriegsbeschädigter Künstler. Ankauf sowie kostenfreie Verkaufs-Übernahme v. Gemälden

„Pelzwaren-Spezial-Haus"
CURT MUSSTOPF Goldene Medaille
:: Kürschnermeister ::
Düsseldorf
Jakobistraße 22
Fernsprecher 9326.
Großes Lager in allen **Neuheiten eigener Anfertigung.**
Ausbessern und Umarbeiten **in eigenen Werkstätten.**

Stets Neuheiten
Eigene
Anfertigung
Pelzhaus Reinsberg
84 Königsallee 84
Fernruf 15361
Fernruf 15361
Umarbeitungen
sachgemäß u. preiswert. Aufbewahrung

Spielplan

Mittwoch, den 31. Januar abends 7 Uhr
Abonnement **8**
Die Schneider von Schönau

Donnerstag, den 1. Februar abends 7 Uhr
Abonnement **1**
Gelehrte Frauen
Hierauf:
Die Medaille

Freitag, den 2. Februar abends 6½ Uhr
Abonnement **3** (statt 2)
Tannhäuser

Samstag, den 3. Februar abends 6½ Uhr
Abonnement **2** (statt 3)
Wilhelm Tell
(Schülerkarten gültig)

Sonntag, den 4. Februar, abends 7 Uhr
Außer Abonnnement
Das Dreimäderlhaus

Blumenstr. Nr. 7
neben Cafe Cornelius
Fernru f14111

Photogr. Atelier
Robert Franck
Geöffnet v. 8—8, Sonntags v. 9—4 Uhr
Postkarten, Vergrößerungen
Graf-Adolfplatz 6
Fernruf 15111

SCHARNBECK & Co. Telefon 10038.
Spezialhaus für Optik :: Königsallee 98, Ecke Graf Adolfstraße im Hause Café Corso.
Grosse Auswahl in Operngläsern

Reserviert für Georg Wildschütz, Kölnerstraße 279

Universitäts- und Landesbibliothek Düsseldorf

Ich empfehle Pelzwaren, nur bekannt beste Qualitäten sehr preiswert
Pelzmode-Haus Hugo Grävinghoff
Schadowstraße 70 — Gegenüber Hotel Zum Loewen

Konservatorium der Musik, Ehrenstraße 10 b
Leitung: Hofkonzertmeister Julian Gumpert
— Aufnahmen täglich — Prospekte frei —
Unterricht in allen Zweigen der Tonkunst für Erwachsene und Kinder. Gesonderte Klassen für Anfänger, Vorgeschrittene und Berufsschüler

Gebrüder
HARTOCH
Flingerstr. • Markt • Bolkerstr.

Düsseldorf **E. & E. MEY** Mittelstr. 18
Fernsprecher Nr. 4636
Erstklassiges Spezial-Haus für Teppiche, Gardinen, Dekorationen und Tapeten
Spezialität: **Perser Teppiche**

Mode-Haus Bertha Spahr
Atelier vornehmer Damenbekleidung für Straße u. Gesellschaft
Düsseldorf
Königsallee 78 Telephon 10 222

Alwin Schneider & Königs Königsallee Nr. 36
Telephon 846
Deutsche und Orient-Teppiche
Treppenläufer · Gardinen · Dekorationen · Polstermöbel

BRAHMS-KONSERVATORIUM
Düsseldorf. Direktion: RUD. WEINMANN, Hohenzollernstr. 40, Fernspr. 8942

Pelzhaus Linthout
Inhaber
Franz Häupler
Königsallee Nr. 15
Telephon Nr. 5431
Spezialität:
Anfertigung von Mänteln u. Jacken :: nach Maß ::
Umänderungen werden prompt und tadellos ausgeführt

Alle Gesänge und Musikstücke
welche hier im Theater vorgetragen werden, sind auf unseren Platten für
Grammophon- u. Odeon-Apparate
zu haben
Apparate v. M. 30.— bis M. 1400.—
Platten „ „ 2.70 „ „ 30.—
A. Werner's Musikwerke,
Düsseldorf, Graf-Adolfstr. 34
zwischen Oststraße und Königsallee

Gemälde
Hochklassige Werke Münchener, Düsseldorfer und anderer Künstler empfiehlt
Jul. Stern
Charlottenstr. 48

Fritz Becker Damenhut-Modell-Haus
Schadowstraße 49

Abonnement 7 Abonnement 7
Dienstag, den 30. Januar 1917:
Gastspiel von Dr. Ludwig Wüllner,
K. K. Hofburgschauspieler aus Wien:
König Lear
Tragödie in fünf Aufzügen von William Shakespeare.
Spielleitung: Béla Duschak.

Lear, König von Britannien	* * *
Goneril, Regan, Cordelia, seine Töchter	Ida Ravenau, Gisela Hawelka, Elfriede Fein
König von Frankreich	Kurt Goldberg
Herzog von Burgund	Ernst Noeldechen
Herzog von Cornwall	Robert Scholz
Herzog von Albanien	Otto Busch
Graf von Gloster	Hans Werder
Edgar sein Sohn	Ludwig Mayr
Edmund, Glosters Bastard	Carl Eberhard
Graf von Kent	Heinrich Gärtner
Der Narr	Paul Barleben
Oswald, Haushofmeister bei Goneril	Ernst Herz
Ein Ritter im Gefolge des Königs	Ernst Bedau
Ein Hauptmann	Ernst Noeldechen
Ein Arzt	Emil Wirth
Ein Bote	Paul Lenoar
Ein Diener	Jahn Hofknecht

Lear: Dr. Ludwig Wüllner.
Ritter, Dienstleute, Soldaten. Die Szene ist in Britannien
Hauptpausen werden durch das Fallen des eisernen Vorhanges angezeigt.
Umbesetzungen infolge von Erkrankungen vorbehalten.
Kassenöffnung u. Einlaß 6¼ Uhr. Anfang 7 Uhr. Ende gegen 10½ Uhr

PAUL BRAESS, Düsseldorf
Kasernenstraße 27 Gegründet 1873 Telephon 543 u. 8543
Teppiche, Dekorationen, Polstermöbel, Gardinen, Möbel-Wand- u. Dekorationsstoffe
Orientteppiche Persönlicher Einkauf im Orient

Herz-Stiefel
Schuhhaus **Silbermann**
Grabenstr.
Stets Neuheiten
Spezial-Marken:
Herz — Angulus — Bally — Ringla

Flügel—Pianos
Kauf und Miete gegen bequeme monatl. Raten
Rud. Jbach Sohn
Schadowstraße Nr. 52

Pelzhaus MÜLLER
Klosterstr. 62-62a
Fernsprecher 1026
Elegante Maßanfertigung
Auf- und Umarbeitungen nach den neuesten Modellen
Besichtigung ohne Kaufzwang

Umpressen
unmoderner Hüte nach den neuesten Formen. Stets größte Auswahl in modernen Formen, Linoformen, Fantasien und Blumen
Hutfabrik M. Müller, Kirchfeldstr. 149, Tel. 15780

Echte Perser Teppiche
Perser Teppich-Gesellschaft
S. Wasserzug & Co
Düsseldorf, Königsallee 80

Universitäts- und Landesbibliothek Düsseldorf
DFG

Wein-Restaurant „ZUM REBSTOCK"
Grünstraße Nr 4/6 :: Th. Hagen'sche Weinstuben :: Fernsprecher 1008
Direkt a. d. Königsallee • Naturreine Weine • Exquisite Küche • 2 Min. v. Schauspielh.

Gesangunterricht erteilt **Erich Thiess**
Mitglied des Stadttheaters
Kaiser Wilhelmstraße Nr. 53
Sprechzeit von 4 bis 6

Gute Bücher kauft man bei **Julius Baedeker**
Inh. H. Fr. Möhlmann
Blumenstrasse Nr. 19 -:- Fernsprecher Nr. 102

Preise der Plätze und der Billettsteuer

1. Rang- u. Parkettproszeniumloge	
1. Rang Balkon Reihe 1—4	
1. Rang Balkon Reihe 5	
1. Rang Mittellogen Reihe 1—3	
1. Rang Mittellogen Reihe 4—6	
1. Rang Seitenlogen Reihe 1	
1. Rang Seitenlogen Reihe 2	
1. Rang Seitenlogen Reihe 3	
Parkettlogen Reihe 1	
Parkettlogen Reihe 2 und 3	
Parkett	
Stehparkett	
2. Rang Balkon Reihe 1—2	
2. Rang Balkon Reihe 3—5	
2. Rang Seitenlogen Reihe 1	
2. Rang Seitenlogen Reihe 2—3	
2. Rang Proszeniumlogen	
Sitzparterre	die 2 ersten Reihen
	die übrigen Reihen
Stehparterre	
Galerie	

Hauptpausen werden durch das Fallen des eisernen Vorhanges angezeigt
Textbücher sind an der Kasse und bei den Schließern zu haben.
Umbesetzungen infolge von Erkrankungen vorbehalten.

Original-Radierungen bedeutender Künstler
kauft man bei **Julius Baedeker** (Inh. H. Fr. Möhlmann)
Blumenstrasse Nr. 19 :: Fernsprecher Nr. 102

Kunstgesangschule Methode: Königlicher Kammersänger Karl Scheidemantel. Tonbildung, Sprech- u. Atemtechnik, Lieder- u. Partienstudium, Gründliche Ausbildung für Oper und Konzert **Otto Süße** Jülicherstr. 74 Fernspr. 7117

J. H. Laag Hoffärberei u. chemische Reinigungs-Anstalt
Fabrik: Kaiserswertherstr. 95
Annahmen in allen Stadtteilen

Universitäts- und Landesbibliothek Düsseldorf
DFG

Wein-Restaurant „ZUM REBSTOCK“
Grünstraße Nr 4/6 :: Th. Hagen'sche Weinstuben :: Fernsprecher 1008
Direkt a. d. Königsallee • Naturreine … Küche • 2 Min. v. Schauspielh.

Gesangunt…
…ess
…ttheaters
…ße Nr. 53
…4 bis 6

Gute Bücher…
…leker
…her Nr. 102

Preise d…

1. Rang- u. Parkettproszen…
1. Rang Balkon Reihe 1—…
1. Rang Balkon Reihe 5
1. Rang Mittellogen Reihe…
1. Rang Mittellogen Reihe…
1. Rang Seitenlogen Reihe…
1. Rang Seitenlogen Reih…
1. Rang Seitenlogen Reih…
Parkettlogen Reihe 1 .
Parkettlogen Reihe 2 und…
Parkett . . . . . .
Stehparkett . . . . . .
2. Rang Balkon Reihe 1…
2. Rang Balkon Reihe 3…
2. Rang Seitenlogen Rei…
2. Rang Seitenlogen Rei…
2. Rang Proszeniumloge…
Sitzparterre { die 2 erst… / die übrige…
Stehparterre . . .
Galerie . . . . .

Hauptpausen werden … angezeigt
Textbücher sind … haben.
Umbesetzung… …en.

Original-…
kauft man bei Ju…
Blumenstra…
…bedeutender Künstler
…lmann)
…Nr. 102

Kunstgesan…
u. Atemtechnik, Lieder- u. Pa…
liche Ausbildung für …
…Kammersänger
Tonbildung, Sprech-
…ße Jülicherstr. 74
Fernspr. 7117

J.H.L…
…Reinigungs-Anstalt
…rtherstr. 95
…n Stadtteilen

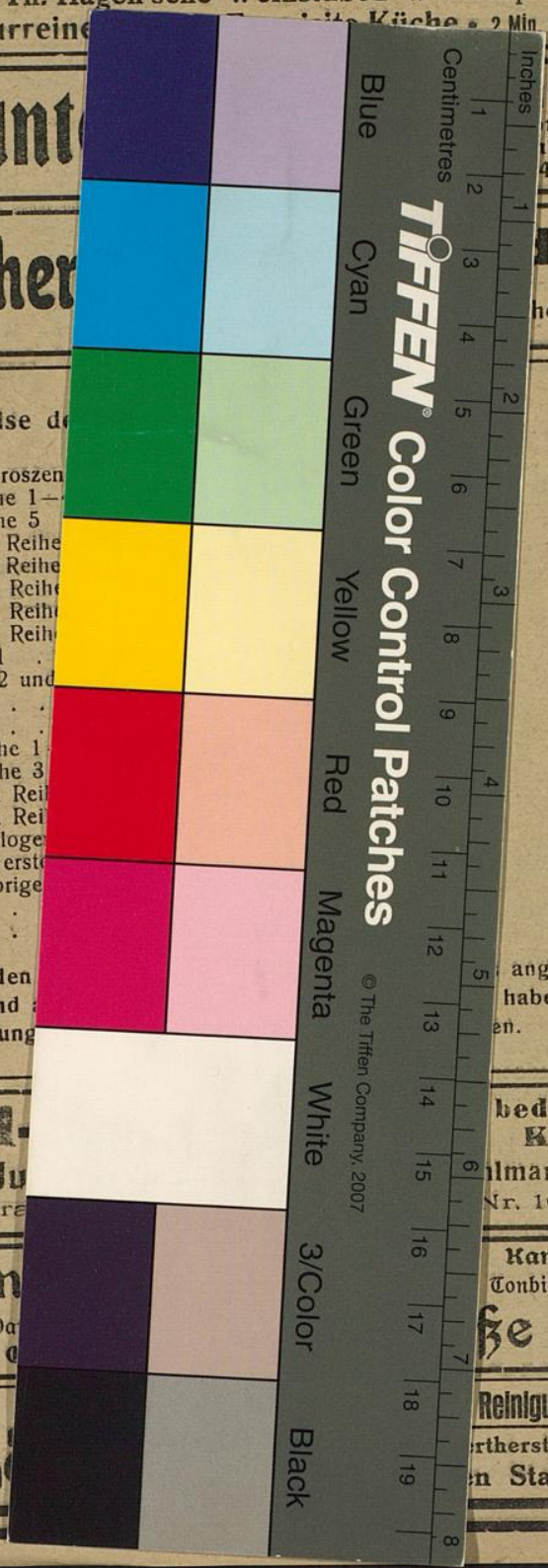

Universitäts- und
Landesbibliothek Düsseldorf
DFG