7.4
1912
abends

Schadowstr. 21

„Chasalla"

Fertig nach Maß, hygienisch richtig, elegant.

Dampf-Wasch-Anstalt „Edelweiss"

Grosswäscherei

Dorotheenstrasse 96. Telephon 1455.

Reinigung von Haushaltungs-, Stärke-, Hotel- und Restaurations-Wäsche.
Gardinen. Chlorfreie Behandlung. Grosse Rasenbleiche.

Nasswäsche. Lieferzeit 2—3 Tage.

Ferd. Richter

Kaiserstrasse 30

GESCHÄFTSBÜCHER-FABRIK
BUCHDRUCKEREI

Geschäftsbücher und Drucksachen
aller Art
in sauberster Ausführung
Sämtliche Schulartikel.

Friedr. Eckert

Karlplatz 3

Zoologische Handlung

Sing- und Ziervögel jeder Art
Fische und Reptilien
Käfige und Aquarien
Sämereien und Futterartikel.

Reinh. Biehl, Kurzestrasse 18.

Eigene Erzeugnisse und Lager

moderner Rohrmöbel sowie Kranken-Klosetts und Ruhesessel, Kinderwagen, Puppenwaren Kindermöbel usw., Korbwaren aller Art. ..... Reparaturen gut und billig.

Stadttheater-Friseur

Kleverstr. Nr. 52.

Rud. Wolfertz

Empfehle mich bei Theateraufführungen und in sämtlichen Haararbeiten.

Solisten-Konzert hervorragender : Künstler :

Exquisite Küche Erstklassige : Getränke :

Kaiser-Café

FASHIONABLES
CAFÉ-RESTAURANT
UND WEINHANDLUNG

ECKSTRASSE 3, an der Schadowstr.

TELEPHON NR. 8348.

„Im goldnen Hahn"

Bolkerstr. 37 Bolkerstr. 37

Nach dem Theater bestens empfohlen: Prima Küche zu billigen Preisen.

ANTON NELLEN.

Universitäts- und Landesbibliothek Düsseldorf
DFG

Meder's mech. Teppich-Entstaubungswerk
Fernsprecher 2732 Münsterstrasse 71 Fernsprecher 2732
Mechanisches und chemisches Reinigen von Teppichen, Portièren, Möbeln etc.
Motten-Vertilgung unter Garantie.

AUTO-DROSCHKE

Schadowplatz, Zool. Garten **1929** — Tag- und Nacht-Betrieb. — Hauptbahnhof **8800**

PETER PARDUN Täglich 3 mal frische Brötchen.
PEMPELFORTERSTRASSE Nr. 94 am Wehrhahn.
Bäckerei mit elektrischem Betrieb. TELEPHON 4737.

Chr. Kumpa
Damenfriseur
Spez.: Ondulation, Shampooing, Haarpflege, Manicure, elektr. Kopf- und Gesichtsmassage.
Atelier für Kunsthaararbeiten
Bismarckstr. 104 Telephon 6355
vis à vis Hotel Germania.

UHREN

jeder Art empfiehlt das älteste
Spezial-Uhrengeschäft
JAKOB MÜLLER
jetzt Schadowplatz 16
neben der Flora-Apotheke.

Musikschule Friedrichstrasse 75, staatl. konzessioniertes Konservatorium. Leiter: Konzertmeister **H. Zilles.** Unterricht von d. ersten Elementarbegriffen bis zur Konzertreife. Prosp. gratis. Eintritt jederzeit.

M. BUCHMANN, DÜSSELDORF
Hohestrasse 51 · Telephon 3164
Spezial-Werkstätte für
feine Leder-Möbel
Erstklassige Ausführung. Prima Antik Rindleder
Unübertroffene Auswahl. Mässige Preise

Persil
das moderne
Waschmittel
wäscht in halber Zeit.
Billigst im Gebrauch.
Unschädlichkeit garantiert.
Henkel & Co., Düsseldorf
Henkel's Bleich-Soda

Universitäts- und Landesbibliothek Düsseldorf
DFG

4433 **Webers Eilboten** 6141
größtes und leistungsfähigstes Institut.

Preise der Plätze undder Billettsteuer (Mittelpreise).

	Mk.		Mk.	Mk.
Proszeniumsloge	7.25	und	0.75	8.—
I. Rang-Balkon die ersten 3 Reihen	5.45	„	0.55	6.—
I. Rang-Balkon die hinteren Reihen	4.55	„	0.45	5.—
I. Rang-Mittelloge die ersten 2 Reihen	4.50	„	0.50	5.—
I. Rang-Mittelloge die hinteren Reihen	3.60	„	0.40	4.—
I. Rang-Seitenloge die erste Reihe (ausser Loge 1, 2, 3, 4)	4.05	„	0.45	4.50
I. Rang-Seitenloge 1, 2, 3, 4, I. Reihe, 5—15 und 6—16 zweite Reihe	3.60	„	0.40	4.—
I. Rang-Seitenloge 1. u. 2. Platz 3 u. 4 I. Rang-Seitenloge 3. u. 4., Platz 3 u. 4 sowie dritte Reihe	3.15	„	0.35	3.50
Parkettloge	3.15	„	0.35	3.50
Parkett	3.60	„	0.40	4.—
II. Rang-Balkon	1.80	„	0.20	2.—
II. Rang-Seitenloge	1.35	„	0.15	1.50
II. Rang-Proszeniumsloge	1.35	„	0.15	1.50
Sitzparterre	1.35	„	0.15	1.50
Stehparterre	0.90	„	0.10	1.—
Galerie	0.45	„	0.05	0.50

Textbücher sind an der Kasse und bei den Billetteuren zu haben. Umbesetzungen infolge von Erkrankungen behält sich die Direktion vor. Während der Hauptpausen wird der eiserne Vorhang heruntergelassen.

Für telephonische Billettvorstellungen (Telephon 7755) wird eine Vormerkungsgebühr von 20 Pfg. erhoben. Der Verkauf der Einlasskarten findet morgens von 10—1 Uhr an der Tageskasse des Stadttheaters statt, mit Ausnahme von Parterre- und Galeriekarten, die an der **Galeriekasse vormittags von 1—1½** Uhr verkauft werden. Die reservierten Billetts müssen am Tage der Vorstellung spätestens mittags 12 Uhr abgeholt sein. Vorausbestellungen von Einlasskarten für die Sonntagnachmittags-Vorstellungen und für die volkstümlichen Vorstellungen zu ermässigten Preisen werden nicht entgegengenommen.

Fahrpläne (ab 10 Uhr abends)

1. Städtische Strassenbahn:

Nach Schluss der Vorstellung stehen Strassenbahn-Extrawagen vor dem Haupteingange des Stadttheaters in der Alleestrasse nach: 1. Grafenberg, 2. Zoologischer Garten, 3. Hauptbahnhof, 4. Unterbilk (Flora) und 5. Derendorf in dieser Reihenfolge bereit. Es wird besonders darauf hingewiesen, dass der nach Derendorf fahrende Extrawagen durch die Alleestrasse, Hofgartenallee, Kaiserstrasse, Nordstrasse und Münsterstrasse fährt.

2. Rheinische Bahngesellschaft (ab Ratingertor):

a) **Lokalverkehr (Oberkassel)** alle 10 Minuten bis Abends 11⁴⁴, dann 11⁵⁵ 12¹⁰, 12²⁰ 12³⁰, 12⁴⁰, 12⁵⁰, 1⁰⁵, 1¹⁵, 1³⁰ 2⁰⁰
b) **nach Neuss:** 10²⁹, 10⁵⁹ 11²⁹ 11⁵⁹ 12²⁹
c) **nach Crefeld:** 10⁰⁵, 10²³, 11⁰⁵, 11²⁴, 12²⁰
d) **nach Uerdingen:** 10²³, 11²⁴

3. Düsseldorf-Kaiserswerth: 10²⁰, 11¹⁰ 11⁵⁰ (ab Nordstrasse)

4. Staatsbahn (ab Hauptbahnhof):

a) **nach Benrath-Cöln:** 10¹² 11⁰⁴ 11¹³ 10⁶ (alle direkt Cöln), 11²⁴ (ausserdem Sonntags 12²⁴)
b) **nach Duisburg:** 10⁰⁸, 10¹⁸, 11⁰⁸, 11¹⁷, 11³⁸, 12⁰⁸, 12¹⁷, 1³³ (alle direkt Duisburg) 12²⁸ (ausserdem Sonntags 12²⁸, 11²³)
c) **nach Neuss:** 10²⁷ (direkt Crefeld), 10²³, 11²⁸, 11⁴⁸, (ausserdem 11¹⁰ 12²⁰ Sonntags)
d) **nach Vohwinkel-Elberfeld:** 10¹⁴ (hält nur in Erkrath), 10²³, 11⁴¹, 12¹¹ (hält nur in Erkrath und Vohwinkel) 1⁴⁴
e) **nach Kettwig-Essen:** 10²³, 11⁴¹
f) **nach Opladen:** 10¹⁰ 11²⁰
g) **nach Ohligs, Solingen, Remscheid, Lennep:** 11²⁰ (ausserdem Sonntags 12¹³)
h) **nach Ratingen, Speldorf, Mülheim-Ruhr:** 12⁴⁴
i) **nach Gerresheim, Mettmann, Elberfeld-M.:** 11²⁴

N. Kleiman, Tuch- u. Maßgeschäft, Friedrichstr. 101.
Feine Herren- und Damenschneiderei nach Maß. Spezialität: Pelze und Pelzmäntel.

HOTEL KAISERHOF 23 Kaiser Wilhelmstr. 2 Min. vom Hauptbhf.
Feines Familien-Restaurant.
Nach dem Theater Soupers von Mk. 1.50.

Universitäts- und Landesbibliothek Düsseldorf

GROSSWÄSCHEREI RICH. LANGGUTH
MÜNSTERSTRASSE 104 TELEPHON 1980 — JAHNSTRASSE 9 TELEFHON 3180
HOTEL-, HAUS-, NASS-, GARDINEN- UND STÄRKE-WÄSCHE

Gebrüder **HARTOCH**
Flingerstr. 20.

Park-Hotel
Erstklassiges Restaurant
Abend-Konzerte finden Montag, Mittwoch, Freitag u. Samstag statt.
Direktion F. C. Eisenmenger.

Musik-Akademie DÜSSELDORF Charlottenstr. 51 Sprechzeit von 4–5 Uhr.
Staatlich konzessioniert. Dir.: Anton Waldeck.
Ausbildung in allen Zweigen der Musik (Opern-, Theater- und Orchester-Schule).
Eintritt jederzeit. Prospekt gratis.

Grammophon-Spezialhaus
G. m. b. H.
Zweigniederlassung Düsseldorf
Graf Adolfstr. 70a
Vorführung sämtlicher Platten ohne :: Kaufzwang. ::
Kataloge kostenlos.

Combination Düsseldorfer Maler
Direktion: Landschaftsmaler Georg Schwabe.
Düsseldorf
Bismarckstr. 55 — Telephon 8521.
Durch Zusammenschluss der Maler direkter Verkauf an Private, ohne :: jeden Zwischenhandel. ::
Billigst normierte, streng feste Preise!
Täglich neue Ausstellungs-Objekte!

Brahms-Konservatorium
zu Düsseldorf
Direktion: A. Eccarius-Sieber
Kaiser-Wilhelmstr. 49.
Zweiganstalt: Oberkassel, Drakestr. 2 (am Barbarossaplatz)
Hervorragende Unterrichtserfolge. Einzelunterricht.

Ostersonntag, den 7. April 1912 — Ausser Abonnement

abends 7 Uhr:

Die Königin von Saba

Grosse Oper mit Ballett in 4 Akten nach einem Text von Mosenthal.
Musik von Carl Goldmark.

Spielleitung: Robert Leffler. — Musikalische Leitung: Alfred Fröhlich.

PERSONEN:

König Salomon	Gustav Waschow
Hohepriester	Heinrich Gärtner
Sulamith, seine Tochter	Hermine Fröhlich-Förster
Assad, Salomons Liebling	Julius Barré
Baal-Hanan, Palast-Aufseher	Richard Hedler
Die Königin von Saba	Olga Bieselly
Astaroth, ihre Sklavin	Magda Spiegel
Gespielinnen der Sulamith	Klara Hansen, Betty Birkens, Grete Bedau, Margarete Wagner

Priester, Leviten, Sänger, Harfenspieler, Leibwache, Frauen des Harems, Bajaderen, Volk. Schauplatz der Handlung: 1. Akt: Halle im Palaste Salomons; 2. Akt: Garten. Verwandlung: Im Tempel; 3. Akt: Festhalle: 4. Akt: In der Wüste.
Vorkommende Balletts, arrangiert von der Ballettmeisterin Martha Esche.
Im I. Akt: **Tanz der Sklavinnen:** Die Damen des Balletts.
Im III. Akt: **Bienentanz,** ausgeführt von Martha Esche und dem Ballettpersonal.
Nach dem 1. und 2. Akte findet je eine längere Pause statt.
Während der Ouvertüre sind sämtl. Eingangstüren zum Zuschauerraum geschlossen.
Textbücher sind an der Kasse und bei den Billetteuren zu haben.
Umbesetzungen infolge von Erkrankungen behält sich die Direktion vor.
Kassenöffnung und Einlass 6¼ Uhr. Anfang 7 Uhr. Ende nach 10¼ Uhr.
Mittelpreise.

16,50 **Herz-** Special-Stiefel
für Herren und Damen
schwarz und blau; alle Ledersorten.
Elegante Damen-Halbschuhe.
Schuhhaus **Silbermann**
Ecke Grabenstr.

Adolf Matthaei
Damenkonfektion
Manufakturwaren
Schadowstr. 36

Flügel — Pianos
IBACH
Schadowstr. 52
Telephon 1237
Pianolas — Harmoniums
Bei Kauf und Miete
grösste Auswahl u. weitgehendstes Entgegenkommen.

Dick'sche Weinstube früher Zollstr. 9 jetzt Bahnstr. 11 Telephon 683

Brauerei zum Füchschen
Aelteste Brauerei Düsseldorfs
empfiehlt nach dem Theater reichhaltiges Büfett
Besitzer: THEODOR KÖNIG
Ratingerstrasse 28.

Färberei Th. Schütte
Annahme-Läden in allen Stadtteilen.

WEIN-RESTAURANT
HOTEL ROYAL
am Hauptbahnhof.
Gute französische Küche. :: Best gepflegte Weine.
Vornehme elegante Räume.

RESTAURANT
HOTEL GERMANIA
am Hauptbahnhof.
Erstklassiges Bier- und Wein-Restaurant mit guter Küche. Delikatessen der Saison.
— Caviar, Austern, Hummer etc. —

Carl von der Wippel Kohlenhandlung empfiehlt als Spezialität **Ia. Koks für Zentralheizung.**
Schmiedestrasse 17 — Fernsprecher 1078

Universitäts- und Landesbibliothek Düsseldorf
DFG

W. Wörmbcke, Düsseldorf
Buch- und Kunsthandlung.
Schadowstrasse 25 Fernsprecher 3364

empfiehlt
Texte für Oper u. Schauspiel.
Postkarten von Mitgliedern des Stadttheaters.

KOFFER & TASCHEN
sowie alle anderen
REISE-ARTIKEL UND LEDERWAREN
kauft man am reellsten und billigsten nur im
Spezial-Geschäft **E. Schmitz & Co.**
Alleestrasse 35. Telephon 3895.

HEINR. SCHÜTT, Damenschneider,
Immermannstrasse 4, a. d. Oststr. Teleph. 5707

Alwin Schneider & Königs
Teppiche, Dekorationen, Gardinen, Wandspannstoffe, Möbel.
Telephon 846 Königsallee 36.

Spielplan.

Montag (Ostermontag), 8. April 1912, nachm. 2½ Uhr:
Kasernenluft.
Abends 7 Uhr (ausser Abonnement)
Carmen.

Dienstag, 9. April 1912, abends 7 Uhr, Ab. 2:
Tannhäuser.

Mittwoch, 10. April 1912, abends 7½ Uhr, Ab. 3:
Orpheus in der Unterwelt.

Donnerstag, den 11. April, abends 7½ Uhr, Ab. 4:
Die Damen des Regiments.

Photogr. Atelier **Hammerschlag**
Graf Adolfstr. 44 Fernsprecher 2454
Das moderne Bild zu billigem Preis.

empfiehlt
in Flaschen und Gebinden
Unionbrauerei A.-G.
Düsseldorf Telephon Nr. 277
Preise des Flaschenbieres:

Export (Dortmunder Brauart)	15 Pfg.	pro Flasche.
Münchener Brauart	14 „	
Tafelbier	13 „	

Universitäts- und Landesbibliothek Düsseldorf
DFG

Restaurant Zinter-Klöske
Hunsrückenstrasse 16—18

Halte nach Schluss der Vorstellung meine warme und kalte Küche aufs beste empfohlen. **Karl Stüer.**

Restaurant „Zum Hofgarten,“ direkt am Theater.
Anfang und Schluss der Vorstellungen und Pausen werden durch Klingelzeichen angezeigt. Während der Pausen warme und kalte Küche aufs beste empfohlen! TELEPHON Nr. 1469.

Restaurant Stuhlmann, Hunsrückenstrasse 13. Nahe dem Theater. Telephon 199.
Salvator, Pilsner Urquell, ff. Küche.

Dramatischer Unterricht Damen u. Herren. Gründl. Ausbildung z. Schauspieler u. Redner. Nach vollend. Studium Engagements-Vermittl.
Hermann Heine, Regisseur vom Stadttheater. Honorar mässig nach Uebereinkunft. — Kasernenstrasse 27 III. —

Möbelhaus Ww. Alb. Forst
Kölnerstrasse 50.
Grosse Ausstellung moderner bürgerlicher Wohnungs-Einrichtungen u. Einzelmöbel. — 60 Zimmereinrichtungen stets am Lager. — Franko Lieferung. ---------- Unbegrenzte Garantie.

H. BENDER Bergerallee u. Bäckerstrassen-Ecke
Ochsen- und Rinds-Metzgerei Prompte Bedienung

Josef Welke :-: Oststrasse Nr. 131. :-:
Spezial-Geschäft für Aquarienliebhaberei und Vogelpflege.

Frau H. Conrad-Eltrop Lehrerin der Tanzkunst.
DÜSSELDORF **Uhlandstr. 52**

Johannes Büsdorff, Düsseldorf
Düsselthalerstrasse 1a · Telephon 4886
Spiegel- u. Gemälde-Rahmen-Fabrik
Spezialität: Stilgerechte u. mod. Rahmen Pariser u. Brüsseler Vergoldung. Kunsthandlung Vergolderei, Einrahmungen. Alte Spiegel und Gemälde-Rahmen werden wie neu hergestellt. · Gegründet 1872.

ALTES KAFFEEHAUS
Besitzer: A. FIRNSTEIN
Andreasstrasse 1 DÜSSELDORF Telephon 3908
Bodega und Weinstuben.

CALLMANNS
Wild, Geflügel u. Delikatessen überall gern gegessen.
Beste u. billigste Bezugsquelle in Wild u. Geflügel
Carl Callmann
Oststr. 172 Fernspr. 4828.
Geflügel en gros u. detail.

MODESALON
ANNY COHRS
Karlstrasse 6, 1. Etage.
a. d. Graf Adolfstrasse.
Telephon 9375.
Die Ausstellung der Original Pariser und Wiener Modelle ist eröffnet.
Hüte werd. z. Umarbeiten angenommen

Die echten Biere wie Pilsner Urquell, Münchner Löwenbräu, Fürstenbergbräu (hell), Dortmunder Aktienbier (hell) sind ausser in Flaschen auch in **Glaskannen und Syphons** in täglich frischer Füllung zu beziehen durch:
H. J. Joosten, Flaschenbier-Verlag Gernotiusstr. 35-14 Fernsprecher 1935
General-Vertreter des Gerolsteiner Sprudels und Rhenser Mineralbrunnens

Universitäts- und Landesbibliothek Düsseldorf
DFG

Vino Vermouth. Pasquale Fasconda, Weingroßhandlung, gegr. 1873
Probierstuben:
Düsseldorf, Königsallee 12. Köln, Stollwerckhalle 8/10.
Hauptbureau: Düsseldorf, Königsallee 12. Telephon 7

EMIL LICHTENBERG
Lichtbildner
DÜSSELDORF Schadowplatz 3
Fernruf 4739.
Porträt - Genre - Landschafts - Bildnisse in allen Verfahren.
Spezial-Atelier für grosse Porträts und Reproduktion.
Prämiiert mit höchst. Auszeichnungen.

Frau Ernst-Huchthausen
Ballettmeisterin und Tanzlehrerin.
Düsseldorf.
Hüttenstrasse 8II.

MEHRING & BURGDORF
Fernruf 9304 Klosterstrasse 12 Fernruf 9304
: Vornehme Herrenschneiderei :
On parle français — Tailor made Costumes — English spoken.

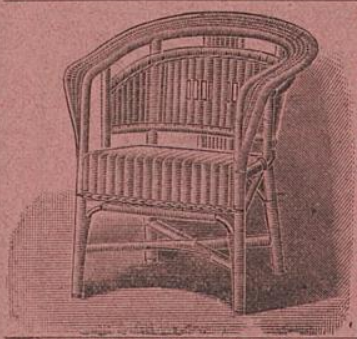

Friedrichstr. 45 **D. Schmitz** Friedrichstr. 45
empfiehlt seine reichhaltige Auswahl in Korbmöbeln für **Veranden** und **Villen.**
Ausserdem alle andern Korbwaren.
Bürstenwaren.
Telephon 4840 — Telephon 4840

Hutfabrik Heinr. Müller, CENTARL-HOF Fürstenplatz.
Modernisieren, Reinigen u. Färben sämtlicher Arten **Herren- u. Damen-Hüte** prompt u. billig
Neueste Formen. — Feinste Ausführung.

Universitäts- und Landesbibliothek Düsseldorf
DFG

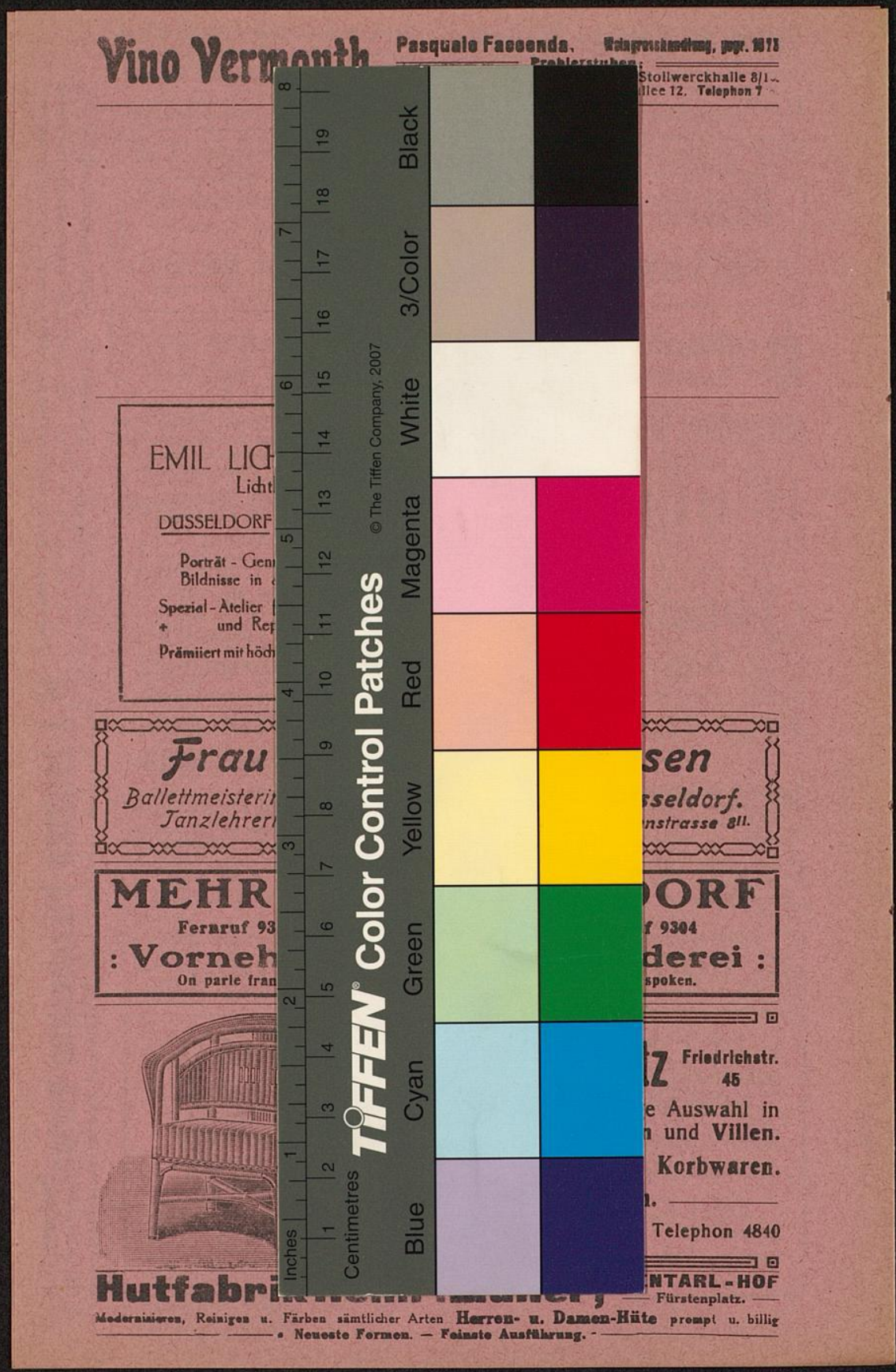

Universitäts- und
Landesbibliothek Düsseldorf
DFG