11/12

Dampf-Wasch-Anstalt „EDELWEISS“

GROSSWÄSCHEREI. Inhaber: HEINR. SCHMORLEITZ.

Telephon 1445. **Fabrik: Dorotheenstr. 96.** Telephon 1445.

Reinigung von Haushaltungs-, Hotel- und Restaurationswäsche, Gardinen.
Chlorfreie Behandlung, Grosse Rasenbleiche.

Nasswäsche trocken gewogen Pfund 8 Pfg. Nasswäsche, getrocknet 10 Pfg.
Bunte Wäsche 12 Pfg. Lieferzeit 2—3 Tage.

Gleichzeitig mache ich auf meine Abteilung für **Stärkewäsche** aufmerksam.

Mein Auto fährt Dienstag und Freitag nach Oberkassel und liefere ich die Wäsche frei Haus.

Wicküler-Küpper-Bräu

in Flaschen!

Helles Export	p. Flasche	15 Pfg.
Münch. Brauart	„ „	16 „
Pilsener Brauart	„ „	16 „

franko Haus, in täglich frischer Abfüllung, zu beziehen durch die meisten Kolonialwaren-Geschäfte oder direkt durch die

Niederlage Düsseldorf

Pionierstr. 51. Fernsprecher 4791.

Friedr. Eckert

Karlplatz 3

Zoologische Handlung

Sing- und Ziervögel jeder Art
Fische und Reptilien
Käfige und Aquarien
Sämereien und Futterartikel.

GEBR. SCHWANENBERG, DÜSSELDORF

Telephon: Nr. 3264 Kölnerstrasse Nr. 40

Dekorationsmaler- und Anstreicher-Geschäft

Halten uns in allen vorkommenden Arbeiten unter Zusicherung sauberster Ausführung bei billigster Berechnung bestens empfohlen.

HANS MAASS RATHAUS-DROGERIE

Bolkerstrasse 42.

UNIONBRAUEREI - AKTIENGESELLSCHAFT DÜSSELDORF.

Produktionsfähigkeit 75 000 hl.

SPEZIALMARKEN:	NIEDERLAGEN:				GOLDENE MEDAILLEN
Union - Export	Adenau (Eifel)	Hauptstrasse 142	Telephon	18	Brüssel 1895
	Bonn	Alter Heerweg 18	„	2329	
Union - Märzen	Cöln	Kaiser Wilhelmring 2	„	15151	Düsseldorf 1897
	Duisburg	Vinzensgasse 15	„	1915	
Union - Pilsener	Mörs a. Rh.	Hombergerstrasse 60	„	184	Lüttich 1905.

FLASCHENBIER in Brauerei-Füllung.

Bestellungen durch Karte oder **Telephon 277** werden schnellstens erledigt.

Universitäts- und Landesbibliothek Düsseldorf DFG

Luxusfuhrgeschäft u. Autobetrieb gegr. 1883
Talstrasse 19 HUB. KEHREN Telephon 680

Konservatorium
u. Musiklehrer-Seminar
von A. Eccarius-Sieber
DÜSSELDORF
Kaiser Wilhelmstr. 49 (am Hauptbhf.)
Nur pädagogisch gebildete Lehrkräfte.
Hervorragende Unterrichtserfolge.
Einzelunterricht.
Anmeldungen täglich 12–3 Uhr.
Eccarius-Sieber.

Spezial-Bürstengeschäft
Josef Kessel
Hoflieferant
Nur Flingerstrasse 19.
Stets Lager der neuesten
Teppichkehrmaschinen,
Parkett- und Linoleum-
:: Bohner-Bürsten, ::
sowie Reparatur-Werkstätte
derselben. Ia. Bohnerwachs.

Klubmöbel-Fabrikation

Max Buchmann, Düsseldorf
Hohestrasse 51.
Klub-Fauteuils,
Chesterfieldsofa.
Original englische Ausführung.
Unübertroffene Auswahl. Billige Preise.

Die Quittungen der am 15. Dezember 1910 fälligen 2. Rate des Abonnements, liegen von heute ab im Theaterbureau (Eingang Hofgartenseite) morgens von $9^1/_2$—$11^1/_2$ und nachmittags von $4^1/_2$—$6^1/_2$ Uhr zum Abholen bereit.

Klavierspielen ohne Noten
lernen Erwachsene in 8 bis
10 Stunden unter Garantie.
Kein System zum Selbst-
:: :: Unterricht. :: ::
FRAU BAUMANN
Worringerstr. 65. Telephon 5270.

Neu eröffnet! Neu eröffnet!
Schadow-Café
Schadowstrasse 65
Erstklassiges Familien-Café
hält sich den geehrten Theater-Besuchern bestens empfohlen.
Conditorei. Confitüren.
Inh.: F. R. Borgmann.

Privat-Institut für Tanz-, Umgangsformen und Anmutslehre
von Frau A. Göbbels, Lehrerin der Tanzkunst. Grupellostrasse 17.

Universitäts- und Landesbibliothek Düsseldorf DFG

Julius Höhn, Feine Mass-Schneiderei
Alleestrasse 67 vis-à-vis dem Musik-Pavillon. Telephon 7793.

Preise der Plätze und der Billettsteuer (Mittelpreise).

	Mk.		Mk.	Mk.
Proszeniumsloge	7.25	und	0.75	=8.—
I. Rang-Balkon die ersten 3 Reihen	5.45	„	0.55	=6.—
I. Rang-Balkon die hinteren Reihen	4.55	„	0.45	=5.—
I. Rang-Mittelloge die ersten 2 Reihen	4.50	„	0.50	=5.—
I. Rang-Mittelloge die hinteren Reihen	3.60	„	0.40	=4.—
I. Rang-Seitenloge die erste Reihe (ausser Loge 1, 2, 3, 4)	4.05	„	0.45	=4.50
I. Rang-Seitenloge 1, 2, 3, 4, I. Reihe, 5—15 und 6—16 II. Reihe	3.60	„	0.40	=4.—
I. Rang-Seitenloge 1. u. 2., Platz 3 u. 4 I. Rang-Seitenloge 3. u. 4., Platz 3 u. 4 sowie dritte Reihe	3.15	„	0.35	=3.50
Parkettloge	3.15	„	0.35	=3.50
Parkett	3.60	„	0.40	=4.—
II. Rang-Balkon	1.80	„	0.20	=2.—
II. Rang-Seitenloge	1.35	„	0.15	=1.50
II. Rang Proszeniums-Loge	1.35	„	0.15	=1.50
Sitzparterre	1.35	„	0.15	=1.50
Stehparterre	0.90	„	0.10	=1.—
Galerie	0.45	„	0.05	=0.50

Textbücher sind an der Kasse und bei den Billetteuren zu haben.
Umbesetzungen infolge von Erkrankungen behält sich die Direktion vor.
Während der Hauptpausen wird der eiserne Vorhang heruntergelassen.

Für telephonische Billettvorbestellungen (Telephon 7755) wird eine Vormerkungsgebühr von 20 Pfg erhoben. Der Verkauf der Einlasskarten findet morgens von 10—1 Uhr an der Tageskasse des Stadttheaters statt, mit Ausnahme von Parterre- und Galeriekarten, die an der **Galeriekasse vormittags von 12—1½ Uhr verkauft** werden. Die reservierten Billetts müssen am Tage der Vorstellung spätestens mittags 12 Uhr abgeholt sein. Vorausbestellungen von Einlasskarten für die Sonntagnachmittags-Vorstellungen und für die volkstümlichen Vorstellungen zu ermässigten Preisen werden nicht entgegengenommen.

Fahrpläne (ab 10 Uhr abends)

1. Städtische Strassenbahn:

Nach Schluss der Vorstellungen stehen Strassenbahn-Extrawagen vor dem Haupteingange des Stadttheaters in der Alleestrasse nach: 1. Grafenberg, 2. Zoologischer Garten, 3. Hauptbahnhof, 4. Unterbilk (Flora) und 5. Derendorf in dieser Reihenfolge bereit. Es wird besonders darauf hingewiesen, dass der nach Derendorf fahrende Extrawagen neuerdings durch die Alleestrasse, Hofgartenallee, Kaiserstrasse, Nordstrasse und Münsterstrasse fährt.

2. Rheinische Bahngesellschaft (ab Ratingertor):

a) **Lokalverkehr (Obercassel)** alle 10 Minuten bis Abends 11 44, dann 11 55, 12 10, 12 20 12 30, 12 40, 1 00, 1 10, 1 30 2 00
b) **nach Neuss:** 10 29, 11 05 11 35 12 05
c) **nach Crefeld:** 10 05, 10 33, 11 05, 11 34, 12 20
d) **nach Uerdingen:** 10 33, 11 34

3. Düsseldorf-Kaiserswerth: 10 30, 11 30 (ab Nordstrasse)

4. Staatsbahn (ab Hauptbahnhof):

a) **nach Benrath-Cöln:** 10 20 11 04 11 13 1 06 (alle direkt Cöln), 11 24, ausserdem Sonntags 12 24)
b) **nach Duisburg:** 10 08, 10 17, 11 06, 11 17, 11 36, 12 06, 12 17, 1 24 (alle direkt Duisburg) 11 21 (nur Wochentags bis Grossenbaum) 12 19 (ausserdem Sonntags 10 28, 11 22)
c) **nach Neuss:** 10 27 (direkt Crefeld), 10 32, 11 28, 11 46, (ausserdem 11 10 12 30)
d) **nach Vohwinkel-Elberfeld:** 10 12 (hält nur in Erkrath), 10 22, 11 26, 12 11 (hält nur in Erkrath und Vohwinkel) 1 44
e) **nach Kettwig-Essen:** 10 21, 11 28 (hält nur in Kettwig) 11 41
f) **nach Opladen:** 10 10, 11 29 (ausserdem Sonntags nur und direkt bis Hilden 11 20)
g) **nach Ohligs, Solingen, Remscheid, Lennep:** 11 29 (ausserdem Sonntags 11 20)
h) **nach Ratingen, Speldorf, Mülheim-Ruhr:** 12 44
i) **nach Gerresheim, Mettmann, Elberfeld-M.:** 11 24 (ausserdem Sonntags 10 00)

Universitäts- und Landesbibliothek Düsseldorf
DFG

Spezialität: Düsseldorfer Allerhand Patentamtlich geschützt. Konditorei und Café **Georg Flieger Nachf.** (K. Rüger) Blumenstr. 20. Fernruf 460. Grosses Bestellungs- und Versandgeschäft. Stets Auswahl in ff. Torten, Eis, Baumkuchen, ff. Theaterkonfekt, Schokoladen.

Feine Pelzwaren grosse Auswahl in jeder Preislage Maßanfertigungen in eigenen Werkstätten. **J. BISEGGER-KÜHN** Kasernenstr. 11, Ecke Grabenstr. Gegründet 1868. :: Fernsprecher 1601. Königl. Preussische Staatsmedaille

Musik-Akademie Staatlich konzessioniert. Dir.: Anton Waldeck. DÜSSELDORF Charlottenstr. 51 CREFELD Ostwall 157 Ausbildung in allen Zweigen der Musik in Verbindung mit Opern-, Theater- und Orchester-Schule. Eintritt jederzeit. Prospekt gratis.

Carl Wirsel Spezialhaus Hüte Mützen Schirme Am Wehrhahn 41. Telephon 5888. Am Wehrhahn 41.

Hof-Handschuh-Haus LAIMBÖCK - aus Tirol - Elberfelderstr. 3.

D. L. Haim & Co. Hoflieferanten Düsseldorf Alleestrasse 38 neben Breidenbacher Hof. Telephon 6505. Grösstes Spezialhaus für nur Persische und Oriental. Teppiche.

Kierdorff & Co. G. m. b. H. Spezial-Haus in Ia. Zechen-Brech-Koks Ia. Anthr.-Press-Nüsse bester Ersatz für Anthracitkohlen ringfrei. Kontor und Lager: Hafen, Kornhausstr. TELEPHON 892.

Sonntag, den 11. Dezember 1910, Abonnement 8,

abends 7 Uhr:

Die Zauberflöte

Oper in 2 Akten von Emanuel Schikaneder. Musik von Wolfgang Amadeus Mozart.
Spielleitung: Robert Leffler. Musikalische Leitung: Alfred Fröhlich.

Personen:

Sarastro	Heinrich Gärtner
Tamino	Robert Hutt
Ein Sprecher	Konrad von Zawilowski
Erster Priester	Peter Kirschbaum
Zweiter Priester	Ernst Bedau
Papageno	Gustav Waschow
Papagena	Else Segall
Monostatos	Eugen Albert
Königin der Nacht	Eliriede Martick
Pamina, ihre Tochter	Ida Salden
Erste Dame	Olga Biselly
Zweite Dame	Margarete Wagner
Dritte Dame	Alice Breden
Erster Knabe	Clara Hansen
Zweiter Knabe	Claire Lissner
Dritter Knabe	Magda Spiegel
Erster Geharnischter	Albert Engels
Zweiter Geharnischter	Rudolf Wassermann
Erster Sklave	Josef Zanders
Zweiter Sklave	Hugo Lazak
Dritter Sklave	Karl Gericke
Vierter Sklave	Karl Deußen

Priester, Sklaven, Gefolge.

Nach dem 1. Aufzuge findet eine längere Pause statt.

Umbesetzungen infolge von Erkrankungen behält sich die Direktion vor.

Textbücher sind an der Kasse und bei den Billetteuren zu haben.

Kassenöffnung u. Einlass 6¼ Uhr. Anfang 7 Uhr. Ende nach 9¾ Uhr.

Mittelpreise.

Spielplan siehe nächste Seite.

Alleinverkauf S. Silbermann, Düsseldorf.

Hervorragende Neuheiten in Gesellschafts-Schuhen.

Café Palais Tel. 1865. I. Ranges. Tel. 2266. Graf Adolfstr. 46, Ecke Oststr. 12 Billards. 12 Billards. Eigene Wiener Konditorei. Auswahl in Torten, sowie Eis-Spezialitäten. Diners von 1.50, im Abonnement 1.25 Mk. Soupers v. 1.75 Mk. an. Reichh. Abendkarte. Die Direktion.

Flügel Pianos **IBACH** Schadowstr. 52 Telephon 1237 Pianolas Harmoniums Bei Kauf und Miete grösste Auswahl u. weitgehendstes Entgegenkommen.

GEBRÜDER HARTOCH DÜSSELDORF Gegr. 1872. Hauptgeschäft: Flingerstr., Markt, Bolkerstr. :: Zweiggeschäfte: Friedrichstr., Wehrhahn Verkaufshäuser aller Bedarfsartikel. MODELL-SALON .·. WINTERGARTEN .·. KUNST-SALON .·. ERFRISCHUNGSRAUM. Sehenswürdigkeit Düsseldorfs.

WEIN-RESTAURANT **HOTEL ROYAL** am Hauptbahnhof. Gute französische Küche. :: Best gepflegte Weine. Vornehme elegante Räume.

RESTAURANT **HOTEL GERMANIA** am Hauptbahnhof. Erstklassiges Bier- und Wein-Restaurant mit guter Küche. Delikatessen der Saison. Caviar, Austern, Hummer etc.

Carl von der Wippel Kohlenhandlung empfiehlt als Spezialität Ia. Koks für Zentralheizung. Schmiedestrasse 17 Fernsprecher 1078

Universitäts- und Landesbibliothek Düsseldorf DFG

3600 BRAUNE EILBOTEN 1800

CARL MERZ NACHFOLGER

Prämiirt mit der goldenen Medaille

Düsseldorf 1887

Inh.: HEINR. GHISLAIN

Fisch- u. Delikatessen-Handlung

DÜSSELDORF

Bismarckstr. 61 :: Fernspr. 255

Telegr.-Adresse: Merz Nachf., Fischhandlung

Prämiirt mit der goldenen Medaille

Düsseldorf 1887

ORANGEN-FEUER

vornehmstes Getränk — ohne Alkohol

Orangen-Feuer-Vertr.-Ges. m. b. H.

Telephon 2713, Düsseldorf, Jahnstr. 98.

Spielplan.

Montag, 12. Dezember, Ab. 1, abends 7½ Uhr: Das Musikantenmädel.

Dienstag, 13. Dezember, Ab. 2, abends 7½ Uhr: Stella maris.

Mittwoch, 14. Dezember, Ab. 3, abends 7½ Uhr: Kasernenluft.

Donnerstag, 15. Dezember, Ab. 4, abends 7½ Uhr: Das Konzert.

Freitag, 16. Dezember, Ab. 5, abends 7 Uhr: Tannhäuser.

F. Suppan

früher

Hamann's Musikhaus

Spezialgesch. in allen Arten

Musikalien

prompte zuverlässige Bedienung, gleiche Preise wie im Warenhaus.

Vereine erhalten besonderen Rabatt.

Männerchöre, humorist. Vorträge, Theaterstücke

Textbücher

zu Originalpreisen stets vorrätig.

Künstlerkarten.

Oststr. 122

Tel. 4942

Klavierstimmen unter Garant. prima à 3 M.

Spezialität:

Reparaturen

KOFFER & TASCHEN

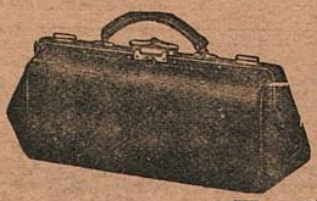

sowie alle anderen

REISE-ARTIKEL UND LEDERWAREN

kauft man am reellsten u. billigsten nur im

Spezial-Geschäft

Alleestraße 35. E. SCHMITZ, Telephon 3895.

Universitäts- und Landesbibliothek Düsseldorf DFG

S. J. Manes Grabenstrasse 23, Fernsprecher 1994.
Anfertigung erstkl. Herrengarderobe nach Mass
Spezialabteilung für Sportgarderobe. Fertige Ulster, Gummimäntel.

NEU RENOVIERT

Restaurant Zum Hofgarten

Joh. Wilhelms
Direkt neben dem Stadttheater, hält sich den geehrten Herrschaften vor und nach dem Theater mit Küche und Keller aufs beste empfohlen.
Ausschank von Dortmunder und Pilsener Bier
Weine erster Firmen.
Der Beginn und Schluss der Theater-Vorstellungen sowie der Anfang eines jeden Aktes wird in dem Restaurant durch Glockenzeichen bekannt gegeben.

W. Wörmbcke, Buch- u. Kunsthandlung, **Düsseldorf**
Schadowstrasse 25 — Fernsprecher 3364
empfiehlt **Texte für Oper u. Schauspiel.**
Postkarten von Mitgliedern des Stadttheaters.

Paul Pollmann,
Düsseldorf
Mittelstr. 20 — Telephon 4835.

Grammophone und Edison-Phonographen, Odeon-, Grammophon-, Jumbo- und Zonophon-Platten.
Grösstes Lager am Platze.
Neueste Spezialplatte: Düsseldorfer im Strandbad.

JOSEF KOCHS, ROHRMÖBEL-FABRIK

FABRIK: DUISBURGERSTR. 23	DÜSSELDORF : TELEPHON 2574 :	AUSSTELLUNG: SCHADOWSTR. 69

FABRIKATION MODERNER ROHRMÖBEL NACH KÜNSTLERISCHEN, EIGENEN UND GEGEBENEN ENTWÜRFEN UNTER MITWIRKUNG ERSTER PROFESSOREN. SPEZIALITÄT: AUSSTATTUNGEN KOMPL. WINTERGÄRTEN, HALLEN, DIELEN ETC. FUSSBODENBELÄGE WANDBEKLEIDUNGEN.

Persil

das selbsttätige
Waschmittel
gibt blendend weisse Wäsche, ist garantiert unschädlich und billigst im Gebrauch.
Henkel & Co., Düsseldorf,

Henkel's Bleich-Soda

Universitäts- und Landesbibliothek Düsseldorf
DFG

MUSIKSCHULE Leiter: Konzertmeister **H. Zilles.** Unterricht von den ersten Elementarbegriffen bis zur Konzertreife. Prosp. gratis. Eintritt jederzeit.
Friedrichstr. 36, staatl. konzessioniert.

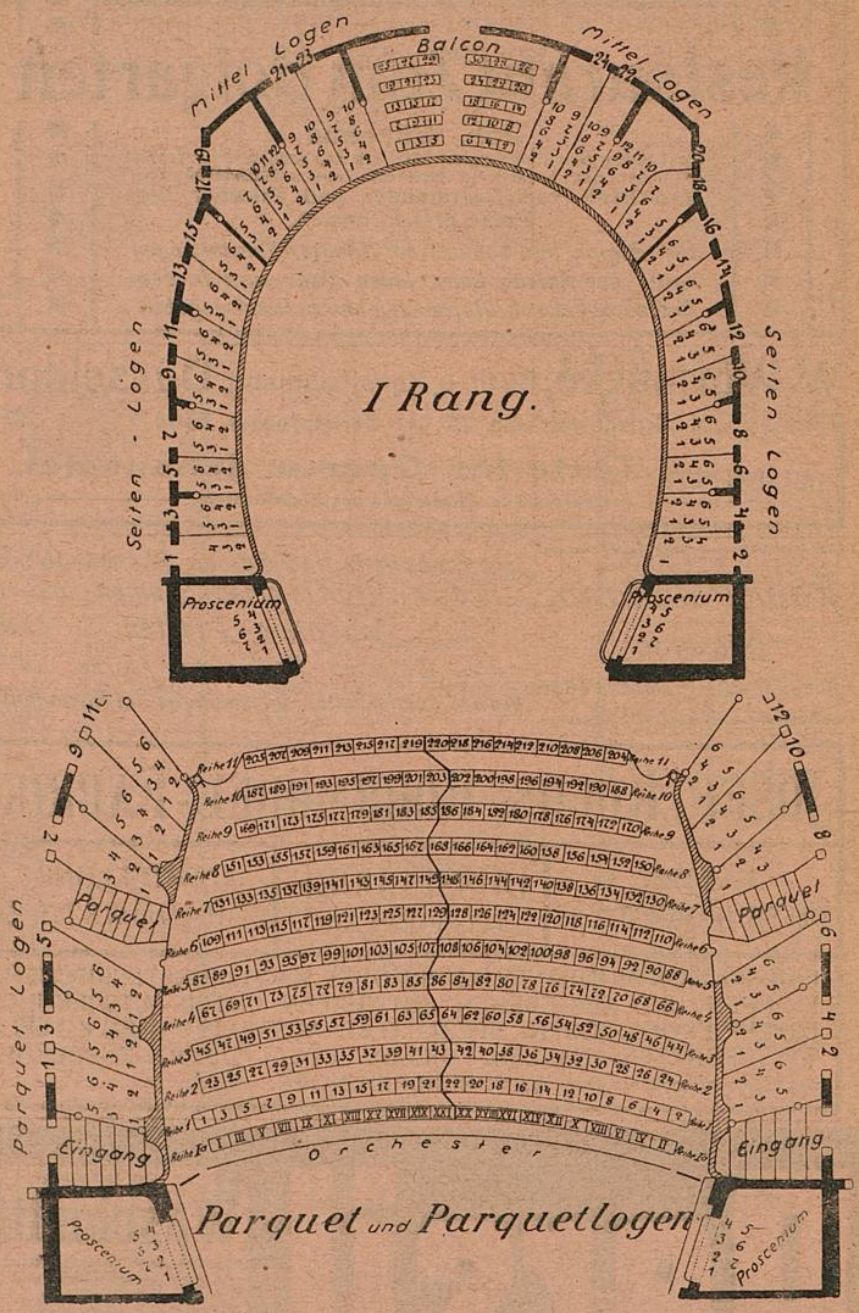

Rosenkränzchen altes vornehmes Weinrestaurant a. d. Lambertuskirch., 3 Min. v. Theat.
Wwe. Jac. Ambach — Tel. 954.

Universitäts- und Landesbibliothek Düsseldorf
DFG

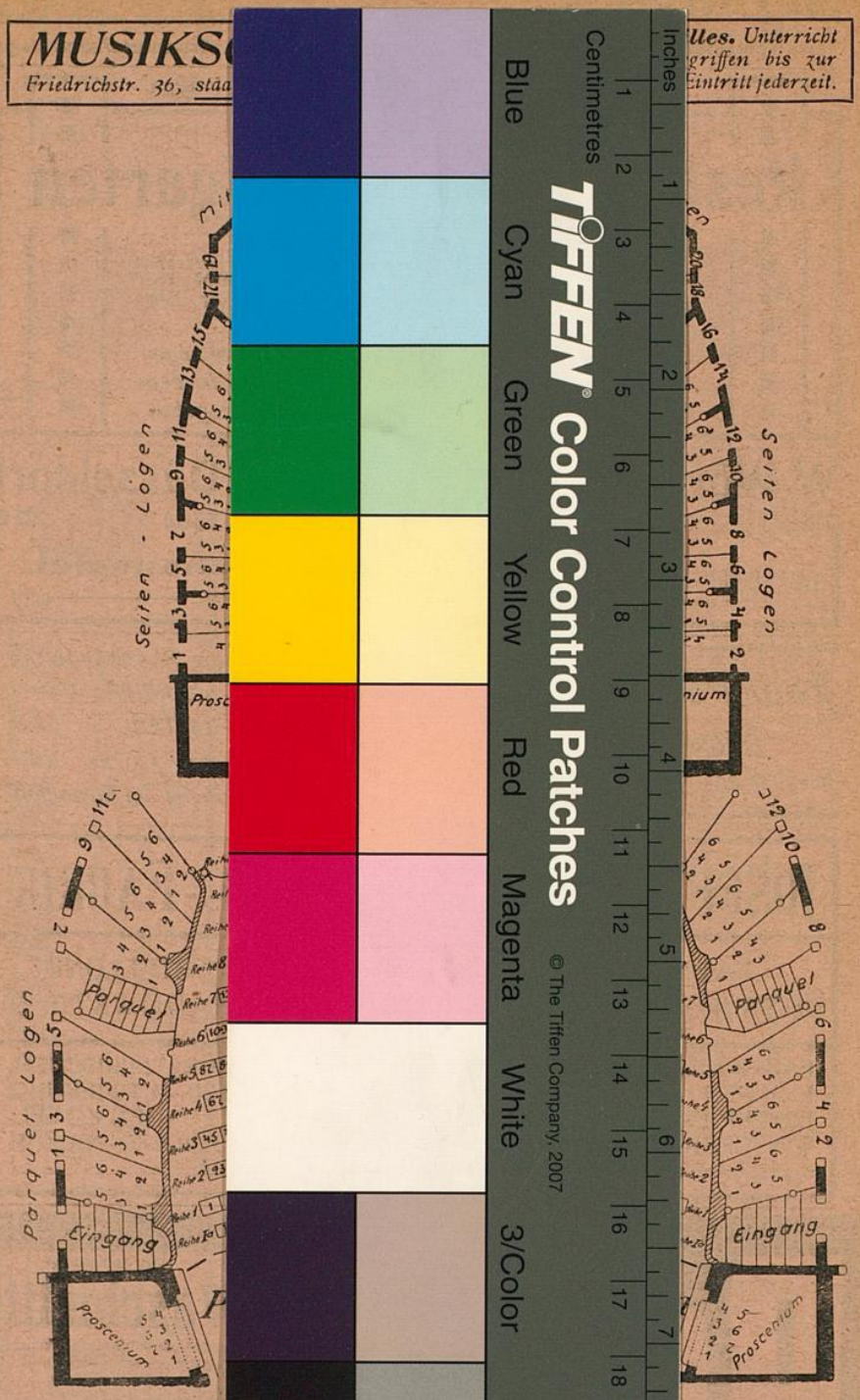

Universitäts- und
Landesbibliothek Düsseldorf
DFG