20/10

Dampf-Wasch-Anstalt „EDELWEISS“

Grosswäscherei

Inhaber: HEINR. SCHMORLEITZ.

Dorotheenstrasse 96. Telephon 1445.

Reinigung von Haushaltungs-, Stärke-, Hotel- und Restaurations-Wäsche. — Gardinen. Chlorfreie Behandlung. Grosse Rasenbleiche.

Nasswäsche trocken gewogen **Pfund 8 Pfg.**

Lieferzeit 2—3 Tage.

Wicküler-Küpper-Bräu

in Flaschen!

Helles Export	p. Flasche	15 Pfg.
Münch. Brauart	„ „	16 „
Pilsener Brauart	„ „	16 „

franko Haus, in täglich frischer Abfüllung, zu beziehen durch die meisten Kolonialwaren-Geschäfte oder direkt durch die

Niederlage Düsseldorf

Pionierstr. 51. Fernsprecher 4791.

Friedr. Eckert

Karlplatz 3

Zoologische Handlung

Sing- und Ziervögel jeder Art
Fische und Reptilien
Käfige und Aquarien
Sämereien und Futterartikel.

GEBR. SCHWANENBERG, DÜSSELDORF

Telephon: Nr. 3264 Kölnerstrasse Nr. 40

Dekorationsmaler- und Anstreicher-Geschäft

Halten uns in allen vorkommenden Arbeiten unter Zusicherung sauberster Ausführung bei billigster Berechnung bestens empfohlen.

HANS MAASS RATHAUS-DROGERIE

Bolkerstrasse 42.

UNIONBRAUEREI - AKTIENGESELLSCHAFT DÜSSELDORF.

Produktionsfähigkeit 75'000 hl.

SPEZIALMARKEN:	NIEDERLAGEN:				GOLDENE MEDAILLEN
Union - Export	Adenau (Eifel)	Hauptstrasse 142	Telephon	18	Brüssel 1895
	Bonn	Alter Heerweg 18	„	2329	
Union - Märzen	Cöln	Kaiser Wilhelmring 2	„	15151	Düsseldorf 1897
	Duisburg	Vinzensgasse 15	„	1915	
Union - Pilsener	Mörs a. Rh.	Hombergerstrasse 60	„	184	Lüttich 1905.

FLASCHENBIER in Brauerei-Füllung.

Bestellungen durch Karte oder **Telephon 277** werden schnellstens erledigt.

Universitäts- und Landesbibliothek Düsseldorf DFG

Luxusfuhrgeschäft u. Autobetrieb gegr. 1883
Talstrasse 19 HUB. KEHREN Telephon 680

Konservatorium
u. Musiklehrer-Seminar
von A. Eccarius-Sieber
DÜSSELDORF
Kaiser Wilhelmstr. 49 (am Hauptbhf.)
Nur pädagogisch gebildete Lehrkräfte.
Hervorragende Unterrichtserfolge.
Einzelunterricht.
Anmeldungen täglich 12-3 Uhr.
Eccarius-Sieber.

Spezial-Bürstengeschäft
Josef Kessel
Hoflieferant
Nur Flingerstrasse 19.
Stets Lager der neuesten
Teppichkehrmaschinen,
Parkett- und Linoleum-
:: Bohner-Bürsten, ::
sowie Reparatur-Werkstätte derselben. Ia. Bohnerwachs.

Klubmöbel-Fabrikation

Max Buchmann, Düsseldorf
Neustr. 10, a. d. Kunsthalle.
Klub-Fauteuils,
Chesterfieldsofa.
Original englische Ausführung.
Unübertroffene Auswahl. Billige Preise.
Ab 1. Oktober: Hohestrasse 51.

Eleganteste Anfertigung von Kunst- und Monogramm Stickereien.
SPEZIALITÄT:
Roben, Aussteuern u. Salon-Einrichtungen.
Erstklassiger Unterrichts-Kursus 5 Mark.
Frau Adele Quadflieg, Grupellostrasse 20

Klavierspielen ohne Noten
lernen Erwachsene in 8 bis 10 Stunden unter Garantie.
Kein System zum Selbst-
:: :: Unterricht. :: ::
FRAU BAUMANN
Worringerstr. 65. Telephon 5270.

Privat-Institut für Tanz-, Umgangsformen und Anmutslehre
von Frau A. Göbbels, Lehrerin der Tanzkunst. Grupellostrasse 17.

Universitäts- und Landesbibliothek Düsseldorf
DFG

Julius Höhn, Feine Mass-Schneiderei
Alleestrasse 67 vis-à-vis dem Musik-Pavillon. Telephon 7793.

Preise der Plätze und der Billettsteuer (Kleine Preise).

	Mk.		Mk.	Mk.
Proszeniumsloge	6.35	und	0.56	=7.—
I. Rang-Balkon die ersten 3 Reihen	4.55	„	0.45	=5.—
I. Rang-Balkon die hinteren Reihen	3.60	„	0.40	=4.—
I. Rang-Mittelloge die ersten 2 Reihen	3.60	„	0.40	=4.—
I. Rang-Mittelloge die hinteren Reihen	3.15	„	0.35	=3.50
I. Rang-Seitenloge die erste Reihe (ausser Loge 1, 2, 3, 4)	3.15	„	0.35	=3.50
I. Rang-Seitenloge 1, 2, 3, 4, I. Reihe, 5—15 und 6—16 II. Reihe	2.70	„	0.30	=3.—
I. Rang-Seitenloge 1. u. 2., Platz 3 u. 4 I. Rang-Seitenloge 3. u. 4., Platz 3 u. 4 sowie dritte Reihe	2.25	„	0.25	=2.50
Parkettloge	2.70	„	0.30	=3.—
Parkett	3.15	„	0.35	=3.50
II. Rang-Balkon	1.35	„	0.15	=1.50
II. Rang-Seitenloge	0.90	„	0.10	=1.—
II. Rang Proszeniums-Loge	0.90	„	0.10	=1.—
Sitzparterre	1.10	„	0.15	=1.25
Stehparterre	0.65	„	0.10	=0.75
Galerie	0.45	„	0.05	=0.50

Textbücher sind an der Kasse und bei den Billetteuren zu haben.
Umbesetzungen infolge von Erkrankungen behält sich die Direktion vor.
Während der Hauptpausen wird der eiserne Vorhang heruntergelassen.

Für telephonische Billettvorbestellungen (Telephon 7755) wird eine Vormerkungsgebühr von 20 Pfg erhoben. Der Verkauf der Einlasskarten findet morgens von 10—1 Uhr an der Tageskasse des Stadttheaters statt, mit Ausnahme von Parterre- und Galeriekarten, die an der Galeriekasse vormittags von 10—1 Uhr verkauft werden. Die reservierten Billetts müssen am Tage der Vorstellung spätestens mittags 12 Uhr abgeholt sein. Vorausbestellungen von Einlasskarten für die Sonntagnachmittags-Vorstellungen und für die volkstümlichen Vorstellungen zu ermässigten Preisen werden nicht entgegengenommen.

Fahrpläne (ab 10 Uhr abends)

1. Städtische Strassenbahn:

Nach Schluss der Vorstellungen stehen Strassenbahn-Extrawagen vor dem Haupteingange des Stadttheaters in der Alleestrasse nach: 1. Grafenberg, 2. Zoologischer Garten, 3. Hauptbahnhof, 4. Unterbilk (Flora) und 5. Derendorf in dieser Reihenfolge bereit. Es wird besonders darauf hingewiesen, dass der nach Derendorf fahrende Extrawagen neuerdings durch die Alleestrasse, Hofgartenallee, Kaiserstrasse, Nordstrasse und Münsterstrasse fährt.

2. Rheinische Bahngesellschaft (ab Ratingertor):

a) **Lokalverkehr (Obercassel)** alle 10 Minuten bis Abends 11 44, dann 11 55, 12 10, 12 20 12 30, 12 40, 100, 110, 130 200
b) **nach Neuss:** 10 29, 11 05 11 35 12 05
c) **nach Crefeld:** 10 05, 10 33, 11 05, 11 34, 12 20
d) **nach Uerdingen:** 10 33, 11 34

3. Düsseldorf-Kaiserswerth: 10 30, 11 30 (ab Nordstrasse)

4. Staatsbahn (ab Hauptbahnhof):

a) **nach Benrath-Cöln:** 10 20 11 04 11 13 106 (alle direkt Cöln), 11 24, ausserdem Sonntags 12 24)
b) **nach Duisburg:** 10 08, 10 17, 11 06, 11 17, 11 36, 12 06, 12 17, 124 (alle direkt Duisburg) 11 31 (nur Wochentags bis Grossenbaum) 12 39 (ausserdem Sonntags 10 28, 11 22)
c) **nach Neuss:** 10 27 (direkt Crefeld), 10 32, 11 28, 11 46, (ausserdem 11 10 12 30)
d) **nach Vohwinkel-Elberfeld:** 10 12 (hält nur in Erkrath), 10 32, 11 36, 12 11 (hält nur in Erkrath und Vohwinkel) 144
e) **nach Kettwig-Essen:** 10 21, 11 28 (hält nur in Kettwig) 11 41
f) **nach Opladen:** 10 10, 11 29 (ausserdem Sonntags nur und direkt bis Hilden 11 20)
g) **nach Ohligs, Solingen, Remscheid, Lennep:** 11 29 (ausserdem Sonntags 11 26)
h) **nach Ratingen, Speldorf, Mülheim-Ruhr:** 12 44
i) **nach Gerresheim, Mettmann, Elberfeld-M.:** 11 34 (ausserdem Sonntags 10 00)

Universitäts- und Landesbibliothek Düsseldorf
DFG

Spezialität: Düsseldorfer Allerhand Patentamtlich geschützt. Konditorei und Café **Georg Flieger Nachf.** (K. Rüger) Blumenstr. 20. Fernruf 460. Grosses Bestellungs- und Versandgeschäft. Stets Auswahl in fl. Torten, Eis, Baumkuchen, ff. Theaterkonfekt, Schokoladen.

Feine Pelzwaren grosse Auswahl in jeder Preislage. Maßanfertigungen in eigenen Werkstätten. **J. BISEGGER-KÜHN** Kasernenstr. 11 :: Ecke Grabenstr. Gegründet 1868. Fernsprecher 1601.
Königl. Preussische Staatsmedaille

Musik-Akademie Staatlich konzessioniert. Dir.: Anton Waldeck. DÜSSELDORF Charlottenstr. 51 CREFELD Ostwall 157. Ausbildung in allen Zweigen der Musik in Verbindung mit Opern-, Theater- und Orchester-Schule. Eintritt jederzeit. Prospekt gratis.

Carl Wirsel Spezialhaus Hüte Mützen Schirme Am Wehrhahn 41. Telephon 5888. Am Wehrhahn 41.

Hof-Handschuh-Haus „LAIMBÖCK" - aus Tirol - Elberfelderstr. 3.

D. L. Haim & Co. Hoflieferanten Düsseldorf Alleestrasse 38 neben Breidenbacher Hof. Telephon 6505. Grösstes Spezialhaus für nur Persische und Oriental. Teppiche.

Kierdorff & Co. G. m. b. H. Spezial-Haus in Ia. Zechen-Brech-Koks Ia. Anthr.-Press-Nüsse bester Ersatz für Anthracitkohlen ringfrei. Kontor und Lager: Hafen, Kornhausstr. TELEPHON 892.

Mittwoch, den 12. Oktober 1910, Abonnement 8:

Kasernenluft

Schauspiel in 4 Akten von Hermann Martin Stein und Ernst Söhngen. — Spielleitung: Béla Duschak.

Personen:

Hauptmann von Wildau	Otto Busch
Feldwebel Köster	George Beckow
Marianne, seine Frau	Franziska Wendt
Lenchen, beider Nichte	Lotte Molter
Sergeant Lichte	Hugo Lazak
Unteroffizier Gleich	Paul Hermann
Unteroffizier Faller	Franz Scharwenka
Gefreiter Friedmann	Paul Lenoir
Einjähriger Schmitz	Willy Beuger
Hans Frizzen, Lenz, Groller, Hüsken, Schwienski (Musketiere)	Werner Böger, Robert Weberg, Arthur Schetter, Karl Neumann, Ernst Herz
Christian Frizzen, Gendarmerie-Wachtmeister	Egon Hedeberg
Louise, seine Schwester	Helga Bally
Waldmann, Bezirksfeldwebel	Hermann Heine
Schenk, Kantinenwirt	Heinrich Gärtner
Else, seine Tochter	Auguste Reibold
Röder, Bierkutscher	Jahn Hofknecht
Schulz, pensionierter Polizist u. Kriegsvet. (Festgäste bei Christ. Frizzen)	Emil Wirth
Möller, Zollbeamter (Festgäste bei Christ. Frizzen)	Carl Gericke
Seine Frau (Festgäste bei Christ. Frizzen)	Bettina Brehm
Lehrer Bökmann (Festgäste bei Christ. Frizzen)	Oskar Borkenhagen
1. Musketier	Walter Büngeler
2. Musketier	Carl Hoppe
3. Musketier	Leopold Jachtmann
Eine Ordonnanz	August Liesebrink

Musketiere, Festgäste bei Frizzen.

Ort der Handlung: Eine rheinische Garnison. Der erste Akt spielt in der Wohnung des Feldwebels Köster, der zweite Akt in der Kantine, der dritte Akt in der Wohnung des Gendarmerie-Wachtmeisters Frizzen, der vierte Akt in der Mannschaftsstube. — Zeit: Gegenwart.

Nach dem 1. und 3. Akte findet je eine längere Pause statt.

Umbesetzungen infolge von Erkrankungen behält sich die Direktion vor.

Kassenöffnung und Einlass 7 Uhr. Anfang 7½ Uhr. Ende ungefähr 10¾ Uhr.

Kleine Preise.

Spielplan siehe nächste Seite.

Alleinverkauf S. Silbermann, Düsseldorf. **Herz-Stiefel** Hervorragende Neuheiten in Gesellschafts-Schuhen.

Café Palais Tel. 1865. I. Ranges. Tel. 2266. Graf Adolfstr. 46, Ecke Oststr. 12 Billards. 12 Billards. Eigene Wiener Konditorei. Auswahl in Torten, sowie Eis-Spezialitäten. Diners von 1.50, im Abonnement 1.25 Mk. Soupers v. 1.75 Mk. an. Reichh. Abendkarte. Die Direktion.

Flügel Pianos **IBACH** Schadowstr. 52 Telephon 1237. Pianolas Harmoniums Bei Kauf und Miete grösste Auswahl u. weitgehendstes Entgegenkommen.

GEBRÜDER HARTOCH DÜSSELDORF Gegr. 1872. Hauptgeschäft: Flingerstr., Markt, Bolkerstr. :: Zweiggeschäfte: Friedrichstr., Wehrhahn. Verkaufshäuser aller Bedarfsartikel. MODELL-SALON .·. WINTERGARTEN .·. KUNST-SALON .·. ERFRISCHUNGSRAUM. Sehenswürdigkeit Düsseldorfs.

WEIN-RESTAURANT **HOTEL ROYAL** am Hauptbahnhof. Gute französische Küche. :: Best gepflegte Weine. Vornehme elegante Räume.

RESTAURANT **HOTEL GERMANIA** am Hauptbahnhof. Erstklassiges Bier- und Wein-Restaurant mit guter Küche. Delikatessen der Saison. — Caviar, Austern, Hummer etc. —

Carl von der Wippel Kohlenhandlung empfiehlt als Spezialität Ia. Koks für Zentralheizung. Schmiedestrasse 17 Fernsprecher 1078

Universitäts- und Landesbibliothek Düsseldorf DFG

CARL MERZ NACHFOLGER

Inh.: HEINR. GHISLAIN

Fisch- u. Delikatessen-Handlung

DÜSSELDORF

Bismarckstr. 61 :: Fernspr. 255

Telegr.-Adresse: Merz Nachf., Fischhandlung

Prämiirt mit der goldenen Medaille

Düsseldorf 1887

Prämiirt mit der goldenen Medaille

Düsseldorf 1887

ORANGEN-FEUER

vornehmstes Getränk — ohne Alkohol

Orangen-Feuer-Vertr.-Ges. m.b.H.

Telephon 2713, Düsseldorf, Jahnstr. 98.

Spielplan.

Donnerstag, 13. Oktober,
Ab. I, abends 7½ Uhr,
Der Misanthrop.
Die Schule der Frauen.

Freitag, 14. Oktober,
Ab. 2, abends 7½ Uhr:
Die Dollarprinzessin.

Samstag, 15. Oktober,
Ab. 3, abends 7½ Uhr:
Maria Stuart.

Sonntag, 16. Oktober,
Ab. 4, abends 7 Uhr:
Die lustigen Weiber von Windsor.

F. Suppan

früher

Hamann's Musikhaus

Spezialgesch. in allen Arten

Musikalien

prompte zuverlässige Bedienung, gleiche Preise wie im Warenhaus.

Vereine erhalten besonderen Rabatt.

Männerchöre, humorist. Vorträge, Theaterstücke

Textbücher

zu Originalpreisen stets vorrätig.

Künstlerkarten.

Oststr. 122

Tel. 4942

Klavierstimmen

unter Garant. prima à 3 M.

Spezialität:

Reparaturen

KOFFER & TASCHEN

sowie alle anderen

REISE-ARTIKEL UND LEDERWAREN

kauft man am reellsten u. billigsten nur im

Spezial-Geschäft

Alleestraße 35. E. SCHMITZ, Telephon 3895.

Universitäts- und Landesbibliothek Düsseldorf DFG

S. J. Manes Grabenstrasse 23, Fernsprecher 1994.
Anfertigung erstkl. Herrengarderobe nach Mass
Spezialabteilung für Sportgarderobe. Fertige Ulster, Gummimäntel.

NEU RENOVIERT

Restaurant Zum Hofgarten

Neuer Inhaber: Joh. Wilhelms
Direkt neben dem Stadttheater, hält sich den geehrten Herrschaften vor und nach dem Theater mit Küche und Keller aufs beste empfohlen.
Ausschank von Dortmunder und Pilsener Bier
Weine erster Firmen.
Der Beginn und Schluss der Theater-Vorstellungen sowie der Anfang eines jeden Aktes wird in dem Restaurant durch Glockenzeichen bekannt gegeben.

W. Wörmbcke, Buch- u. Kunsthandlung, **Düsseldorf**
Schadowstrasse 25 — Fernsprecher 3364
empfiehlt **Texte für Oper u. Schauspiel.**
Postkarten von Mitgliedern des Stadttheaters.

Paul Pollmann,
Düsseldorf
Mittelstr. 20 — Telephon 4835.

Grammophone und Edison-Phonographen, Odeon-, Grammophon-, Jumbo- und Zonophon-Platten.
Grösstes Lager am Platze.
Neueste Spezialplatte: Düsseldorfer im Strandbad.

JOSEF KOCHS, ROHRMÖBEL-FABRIK

FABRIK: DUISBURGERSTR. 23	DÜSSELDORF : TELEPHON 2574 :	AUSSTELLUNG: SCHADOWSTR 69

FABRIKATION MODERNER ROHRMÖBEL NACH KÜNSTLERISCHEN, EIGENEN UND GEGEBENEN ENTWÜRFEN UNTER MITWIRKUNG ERSTER PROFESSOREN. SPEZIALITÄT: AUSSTATTUNGEN KOMPL. WINTERGÄRTEN, HALLEN, DIELEN ETC. FUSSBODENBELÄGE WANDBEKLEIDUNGEN.

Persil

das moderne
Waschmittel
wäscht in halber Zeit.
Billigst im Gebrauch.
Unschädlichkeit garantiert.
Henkel & Co., Düsseldorf,
auch der weltbekannten
Henkel's Bleich-Soda

Universitäts- und Landesbibliothek Düsseldorf
DFG

Musikschule,
Friedrichstr. 36, staatl. konzessioniert.
Leiter: Konzertmeister **H. Zilles.**
Unterricht von den ersten Elementarbegriffen bis zur Konzertreife.
Prosp. gratis. Eintritt jederzeit.

Rosenkränzchen altes vornehmes Weinrestaurant a. d. Lambertuskirch., 3 Min. v. Theat.
Wwe. Jac. Ambach — **Tel. 954.**

Universitäts- und
Landesbibliothek Düsseldorf
DFG

Mu
Friedrichstr
Leiter: K
Unterricht
begriffe
Prosp. gra

Rose

nehmes Weinrestaurant
rtuskirch, 3 Min. v. Theat.
. Ambach — Tel. 954.

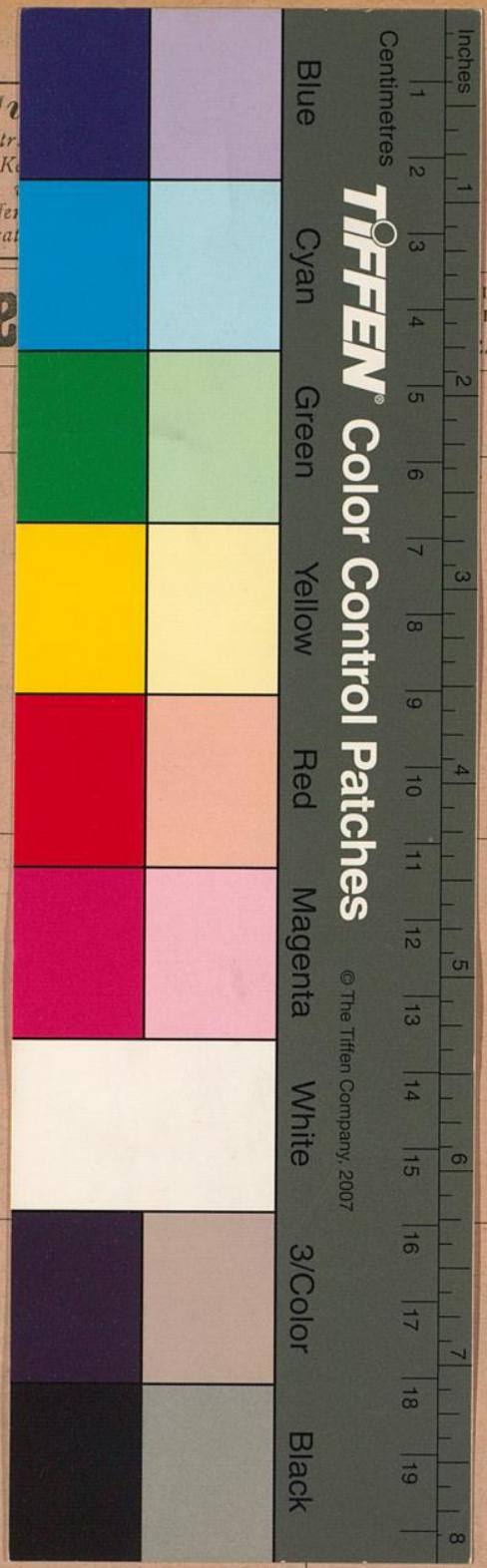

Universitäts- und
Landesbibliothek Düsseldorf
DFG