16/3

Kodak-Photographie

ohne Dunkelkammer.

Anleitung gratis.

Spezialhaus für Amateur-Photographie

Jean Heubes

Schadowstr. 28. — Fernruf 709.

Johannes Büsdorff

Düsseldorf

Düsseltalerstr. 1a. — Tel. 4886

Kunsthandlung, Vergolderei und Einrahmungs-Geschäft.

Spezialität:

Stilgerechte u. moderne Rahmen.

Pariser u. Brüsseler Vergoldung.

Universitäts- und Landesbibliothek Düsseldorf

DFG

Joh. Aug. Schulze Nachf. Inh.: Wilh. & Herm. Abels
Kolonial-, Material- und Farbwaren en gros und en detail
Salz-Niederlage
In obigen Branchen halten wir stets grosses Lager
Bolkerstrasse 40 DÜSSELDORF Telephon 399.

Schilderfabrik Borgmann

Rud. Jaeger Steinstrasse 44, Ecke Kreuzstr.
Fernsprecher Nr. 3967.
Morgens, mittags und 6 Uhr abends frische Brötchen.

Voranzeige.

Donnerstag, den 17. März 1910

Nathan der Weise

Dramatisches Gedicht in 5 Aufzügen von Gotthold Ephraim Lessing

Schaupielpreise

Schülerkarten haben Gültigkeit.

Persil

Das
vollkommenste, wirklich selbsttätige
Waschmittel
von unerreichter Wirkung; gibt mühelos blendend weisse Wäsche bei grösster Schonung des Gewebes. Pakete à 35 und 65 Pfg. Ueberall erhältlich. Alleinige Fabrikanten
Henkel & Co., Düsseldorf.

Herz-Stiefel beherrschen die Mode.

Allein- Verkauf.

Schuh-Haus Silbermann
Grabenstrasse
Telephon 1790.

Universitäts- und Landesbibliothek Düsseldorf
DFG

Preise der Plätze und der Billettsteuer **(Schauspielpreise).**

	Mk.		Mk.	Mk.
Proszeniumsloge	6,35	und	0.65	=7,—
I. Rang-Balkon die ersten 3 Reihen	4,55	„	0,45	=5,—
I. Rang-Balkon die hinteren Reihen	3,60	„	0,40	=4,—
I. Rang-Mittelloge die ersten 2 Reihen . . .	3,60	„	0,40	=4,—
I. Rang-Mittelloge die hinteren Reihen. . .	3,15	„	0,35	=3,50
I. Rang-Seitenloge die erste Reihe (ausser Loge 1, 2, 3, 4)	3,15	„	0,35	=3,50
I. Rang-Seitenloge 1, 2, 3, 4, I. Reihe, 5—15 und 6—16 II. Reihe	2,70	„	0,30	=3,—
I. Rang-Seitenloge 1. u. 2., Platz 3 u. 4 I. Rang-Seitenloge 3.u.4., Platz 3 u. 4 sowie dritte Reihe	2 25	„	0,25	=2,50
Parkettloge die ersten Reihen	3,15	„	0,35	=3,50
Parkettloge die hinteren Reihen	2,70	„	0,30	=3,—
Parkett	3,15	„	0,35	=3,50
II. Rang-Balkon die ersten 2 Reihen	1,80	,	0.20	=2,—
II. Rang-Balkon die hinteren Reihen	1,35	„	0,15	=1,50
II. Rang-Seitenloge die erste Reihe	1,35	„	0.15	=1,50
II. Rang-Seitenloge die hintern Reihen . . .	0,90	„	0,10	=1.—
II. Rang Proszeniums-Loge	0,90	„	0,10	=1,—
Sitzparterre	1,10	„	0,15	=1,25
Stehparterre	0,65	„	0,10	=0,75
Galerie	0,45	„	0,05	=0.50

Textbücher sind an der Kasse und bei den Billetteuren zu haben.

Umbesetzungen infolge von Erkrankungen behält sich die Direktion vor.

Während der Hauptpausen wird der eiserne Vorhang heruntergelassen.

Für telephonische Billettvorbestellungen (Telephon 7755) wird eine Vormerkungsgebühr von 20 Pfg erhoben. Der Verkauf der Einlasskarten findet morgens von 10—1 Uhr an der Tageskasse des Stadttheaters statt, mit Ausnahme von Parterre- und Galeriekarten, die an der Galeriekasse vormittags von 10—1 Uhr verkauft werden. Die reservierten Billetts müssen am Tage der Vorstellung spätestens mittags 12 Uhr abgeholt sein. Vorausbestellungen von Einlasskarten für die Sonntagnachmittags-Vorstellungen und für die volkstümlichen Vorstellungen zu ermässigten Preisen werden nicht entgegengenommen.

Fahrpläne (ab 10 Uhr abends)

1. Städtische Strassenbahn:

Nach Schluss der Vorstellungen stehen Strassenbahn-Extrawagen vor dem Haupteingange des Stadttheaters in der Alleestrasse nach: 1. Grafenberg, 2. Zoologischer Garten, 3. Hauptbahnhof, 4. Unterbilk (Flora) und 5. Derendorf in dieser Reihenfolge bereit. Es wird besonders darauf hingewiesen, dass der nach Derendorf fahrende Extrawagen neuerdings durch die Alleestrasse, Hofgartenallee, Kaiserstrasse, Nordstrasse und Münsterstrasse fährt.

2. Rheinische Bahngesellschaft:

a) **Lokalverkehr (Obercassel)** alle 10 Minuten bis 11<u>44</u>, dann 11<u>55</u>, 12<u>10</u>, 12<u>20</u> 12<u>30</u>, 12<u>40</u>, 10<u>0</u>, 1<u>15</u>, 2<u>00</u> (ab Haroldstrasse)
b) **nach Neuss:** 11<u>00</u>, 11<u>45</u> (ab Haroldstrasse)
c) **nach Crefeld:** 10<u>00</u>, 10<u>28</u>, 11<u>00</u>, 11<u>29</u>, 12<u>15</u> (ab Haroldstrasse)
d) **nach Uerdingen:** 10<u>28</u>, 11<u>29</u> (ab Haroldstrasse)

3. Düsseldorf-Kaiserswerth: 10<u>30</u>, 11<u>30</u> (ab Nordstrasse)

4. Staatsbahn (ab Hauptbahnhof):

a) **nach Benrath-Cöln:** 10<u>20</u> (direkt Cöln), 11<u>04</u> (direkt Cöln), 11<u>13</u> (direkt Cöln), 11<u>24</u>, 12<u>24</u> (nur Sonntags), 10<u>6</u> (direkt Cöln)
b) **nach Duisburg:** 10<u>08</u>, 10<u>17</u>, 11<u>06</u>, 11<u>19</u>, 11<u>36</u>, 12<u>06</u>, 12<u>17</u> (sämtlich direkt bis Duisburg), 12<u>39</u>, 1<u>18</u> (direkt Duisburg), 10<u>28</u>, 11<u>22</u> (beide nur Sonntags)
c) **nach Neuss:** 10<u>27</u> (direkt Crefeld), 10<u>32</u>, 11<u>28</u>, 11<u>46</u>, 11<u>10</u> (nur Sonntags)
d) **nach Vohwinkel-Elberfeld:** 10<u>12</u> (hält nur Erkrath), 10<u>32</u>, 11<u>36</u>, 12<u>11</u> (hält nur Erkrath, Vohwinkel) 1<u>44</u>
e) **nach Kettwig-Essen:** 11<u>41</u>, (10<u>21</u> nur Sonntags)
f) **nach Opladen:** 10<u>10</u>
g) **nach Solingen, Remscheid, Lennep:** 11<u>29</u>
h) **nach Ratingen, Speldorf, Mülheim:** 12<u>44</u>
i) **nach Mettmann, Elberfeld-M.-Barmen-Wichl:** 11<u>24</u>

Universitäts- und
Landesbibliothek Düsseldorf

Orangen-Feuer

vornehmstes Erfrischungs-Getränk ohne Alkohol, keimfrei

Grammophon-Spezialhaus G. m. b. H.
Zweigniederlassung Düsseldorf,
Graf Adolfstr. 70a.
Vorführung sämtlicher Platten ohne Kaufzwang.
Kataloge kostenlos.

Wein-Restaurant
HOTEL ROYAL
am Hauptbahnhof.
Gute französische Küche. Weine erster Häuser.
Vornehme elegante Räume.

Restaurant
HOTEL GERMANIA
am Hauptbahnhof.
Erstklassiges Bier- und Wein-Restaurant, mit guter Küche. · Delikatessen der Saison.
Caviar, Austern, Hummer etc.

Drogen- und Foto-Haus
Carl Tucht
Schadowstrasse 83. Telephon 859.
Zweiggeschäft:
Wilhelmplatz, Ecke Bismarckstr., a. Bahnhof.
Fotografische Apparate, Platten
Gebrauchsartikel u. s. w.
Unterricht in Gummi- und Pigment-Druck
Drogen, Chemikalien, Cognac und Liköre.

Wilhelm Krausen
Inh.: Gottfr. Krausen
Düsseldorf, Pionierstrasse 6
Gegründet 1871. — Telephon 1128.
Koks für Zentralheizung,
Langenbrahm-Anthrazit.

Auto-Droschken
DEBAG
Fernsprecher 1929.
Tag- und Nacht-Verbindung.

Trinkt überall „Orangen-Feuer"!

Mittwoch, den 16. März 1910, Abonnement 7:

Das Konzert

Lustspiel in 3 Akten von Hermann Bahr.

Spielleitung: Fritz Schmidt.

Personen:

Gustav Heink, Pianist	Franz Scharwenka
Marie seine Frau	Franziska Wendt
Dr. Franz Jura	Otto Busch
Delfine seine Frau	Lotte Molter
Eva Gerndl	Amélie Schier
Pollinger	Emil Wirth
Frau Pollinger	Lucy Wendt
Fräulein Wehner, Hausdame bei Heink	Gustel Reibold
Fräulein Selma Meier (Schülerinnen Heinks)	Frida Hock
Miss Garden (Schülerinnen Heinks)	Herta Alsen
Frau Claire Floderer (Schülerinnen Heinks)	Helga Bally
Frau Fanny Mell (Schülerinnen Heinks)	Elisabeth Klissner
Ein Chauffeur	Leopold Jachtmann
Eine Magd	Minna Liesebrink

Nach dem 1. Akte findet eine längere Pause statt.

Krank: Ida Salden.

Der Vorverkauf für Parterre- u. Galeriekarten findet **nur am Tage der Vorstellung, mittags** von 12 bis 1½ Uhr ab, statt und zwar: Parterrekarten **von mittags 12 Uhr** ab an der Parterrekasse, **Eingang Theaterstrasse,** Galeriekarten **von mittags 12½ Uhr** ab an der Galeriekasse, **Eingang Hofgartenseite.**

Kassenöffnung u. Einlass 7 Uhr. Anfang 7½ Uhr. Ende gegen 10 Uhr.

Schauspielpreise

Alleinverkauf
S. Silbermann, Düsseldorf.
Herz-Stiefel
Hervorragende Neuheiten in Gesellschafts-Schuhen.

JLA
Verleiht Privat-Autos
ohne Taxameter
auf Stunden, Tage, Wochen
Chauffeur in Livree
Telephon 8899. Schirmerstr. 9.

Flügel : Pianos
IBACH
Pianolas Harmoniums
Schadowstrasse 52.

mit dem natürlichen Safte frischer Edelapfelsinen bereitet.

GEBRÜDER · HARTOCH · DÜSSELDORF Gegr. 1872.
Hauptgeschäft. Flingerstr., Markt, Bolkerstr. :: Zweiggeschäfte: Friedrichstr., Wehrhahn
Verkaufshäuser aller Bedarfsartikel.
MODELL-SALON .·. WINTERGARTEN .·. KUNST-SALON .·. ERFRISCHUNGSRAUM.
Sehenswürdigkeit Düsseldorfs.

G. Steinberg Nachf.
Düsseldorf Telephon 1356 Gartenstraße 119
Spezialität: Bordeaux- und Burgunder-Weine

Gratis-Kostproben auf Wunsch jederzeit frei Haus.
Orangenfeuer-Vertriebs-Gesellschaft, Jahnstrasse 98. Telephon 2713

Universitäts- und Landesbibliothek Düsseldorf

Fusswohl-Stiefel

D. R.-P. 157027, 157028

Wohltuend für jeden Fuss.

Für Herren, Damen und Kinder
in allen Preislagen.

Spezialhaus **GUSTAV CONRADS**

Alleestrasse 57, Am Moltkedenkmal.

Spielplan.

Donnerstag, 17. März, abends
7½ Uhr, **Abonnement 8:**
Nathan der Weise.

Freitag, 18. März, abends
7½ Uhr, **Abonnement 1:**
Der Freischütz.

Samstag, 19. März, abends
7½ Uhr, **Abonnement 2:**
Zum ersten Male.
Der grosse Tote.
(Lustspiel.)

Sonntag, 20. März, abends
7 Uhr, **Abonnement 3:**
Lohengrin.

Städtische Tonhalle Kaisersaal

Palmsonntag, 20. März, 7½ Uhr:

Orgel-Konzert Hempel

Gesang: **Angèle Vidron** Köln.
Voiline: **F. Dietrich** Aachen.
Klavier: **Dora Franken**

Buxtehude: Orgelciacona. **Bach:** Violinchaconne, Geistl. Lied. Arie aus „Phöbus und Pan" Orgeltoccata, Adagio und Fuge in C. **Mozart:** Arie aus „Il re pastore" mit oblig. Viol. **Saint Saëns:** Violinkonzert Satz II. **Violinsoli:** Paganinietude etc. **Saint Saëns:** Prélude et Berceuse für Orgel.

Bechsteinflügel von Adam und Schauf, Graf Adolfstr. 24.

Parkett num. 2,20 Galerie num. 1,65, nichtnum. 1,10 Mark durch Bayrhoffer Nachf. F. Jäger, Tonhallenstr. 6. Palmsonntag: Tonhallenkasse ab 3 Uhr geöffnet.

Universitäts- und Landesbibliothek Düsseldorf DFG

Carl von der Wippel ▫ Kohlenhandlung

Schmiedestrasse 17 — Fernsprecher 1078

empfiehlt als Spezialität

Ia. Koks für Zentralheizung.

J. E. Steiner Nachf., Düsseldorf

Inhaber: P. Görgens — Telephon Nr. 7210

Bismarckstrasse 11, nahe Königsplatz.

Tel.-Adr.: Steiner Nachf., Düsseldorf.

Atelier für historische Kostüme u. Trachten in stylgerechter und vornehmer Ausführung.

Sämtliche Artikel zur Anfertigung von Kostümen.

Aparte Stoffe, Stickereien, Bänder, Spitzen, Borten etc. in grosser Auswahl.

Goldene Medaille 1896.
Prämiiert 1897. 1904.

Richard Koch, Düsseldorf

Gegründet 1892. Mittelstrasse 17 gegenüber d. Grabenstr.
Telephon 1944

Fabrik künstlicher Blumen und Federn

Arrangements in künstlichen Blumen zu jeder Gelegenheit.
Garnituren für Ball-, Theater- und Masken-Kostüme.
Spezialität: Brautkränze.

Grins & Kohlenberg

Färberei und Chem. Waschanstalt
I. Ranges

Fabrik Worringerstrasse 23 — Telephon 1853, 4250, 6278

..... Filialen in allen Stadtteilen .....

Koffer ▫ Taschen

sowie alle anderen

Reise-Artikel u. Lederwaren

kauft man am reellsten und billigsten
nur im

Spezial-Geschäft

Alleestrasse 35 ▫ **E. Schmitz** ▫ Telephon 3895

Universitäts- und Landesbibliothek Düsseldorf

Naturblumen-Salon

M. DECKER

Graf Adolf-Strasse 9 (Ecke Königsallee) a. Apollo-Th. — Tel. 6879.

Anfertigung sämtlicher **Blumen-Arrangements** vom einfachsten bis elegantesten Genre.

Trauerkränze in allen Preislagen stets vorrätig.

Heinr. Dubbelmann

Düsseldorf

Charlottenstrasse 10

Theater-Schuhmacher.

Anfertigung von feineren Bühnen- und Strassen-Schuhen.

Reparaturen werden prompt und sauber ausgeführt.

Wohin so eilig?

Zur Rathaus-Drogerie

Inh.: Hans Maass Fernsprecher 6783

gegenüber d. Heinehaus, Bolkerstrasse 42

Sanitätsbazar. — Chem. Laboratorium.

J. Philippen, Bilkerallee 178/80.

Telephon 6779.

Schlüter

Kraft-

Brot

Überall zu haben.

Neue Selterser Mineralquelle, Selters

empfiehlt

Neu-Selters

gefüllt, wie es der Quelle entspringt, ohne Ausscheidung und ohne Zusatz mit rotem Etikett, mit Kohlensäure blaues Etikett.

Depot für Düsseldorf:

Wilh. Rudersdorf,

Münsterstrasse 38 — Telephon 2149

Universitäts- und Landesbibliothek Düsseldorf

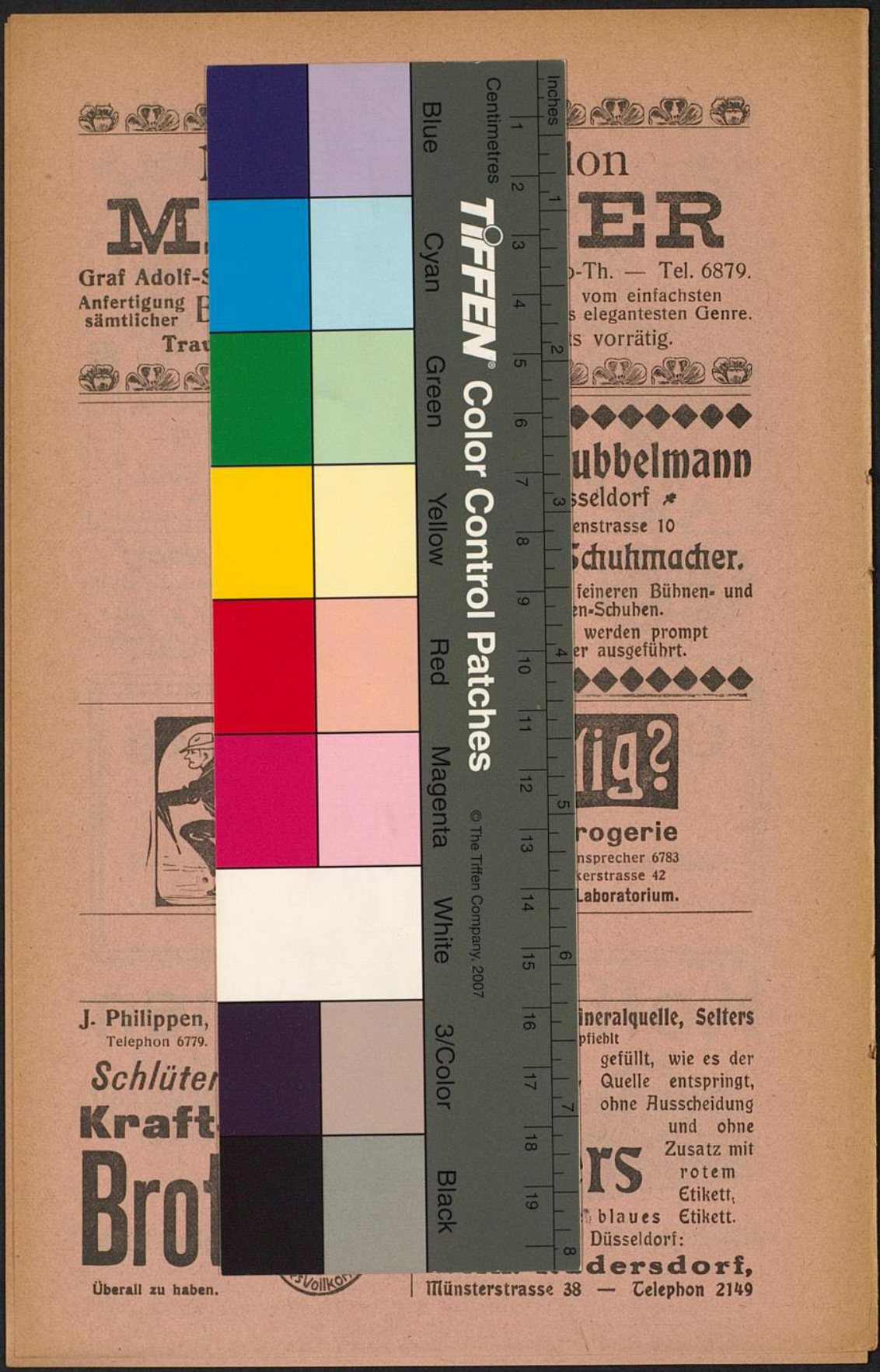

lon
M ER
Graf Adolf-S
Anfertigung sämtlicher
Trau
-Th. — Tel. 6879.
vom einfachsten
s elegantesten Genre.
ts vorrätig.
ubbelmann
sseldorf
enstrasse 10
Schuhmacher.
feineren Bühnen- und
en-Schuhen.
werden prompt
er ausgeführt.
ig?
rogerie
nsprecher 6783
kerstrasse 42
Laboratorium.
J. Philippen,
Telephon 6779.
Schlüter
Kraft
Brot
ineralquelle, Selters
pfiehlt
gefüllt, wie es der
Quelle entspringt,
ohne Ausscheidung
und ohne
Zusatz mit
rotem
Etikett,
blaues Etikett.
Düsseldorf:
ers
dersdorf,
Überall zu haben.
Münsterstrasse 38 — Telephon 2149
TIFFEN® Color Control Patches
© The Tiffen Company, 2007
Blue
Cyan
Green
Yellow
Red
Magenta
White
3/Color
Black
Centimetres
Inches