Niederrheinische Bank

Zweiganstalt der Duisburg-Ruhrorter Bank

Schadowplatz 12/14 **Düsseldorf** Schadowplatz 12/14

Besorgung aller banklichen Geschäfte zu coulanten Bedingungen

Zahlstelle aller bei der Deutschen Bank zahlbaren Werte

Stahlkammer

Zahlstelle des k. k. oesterreichischen Postsparkassen-Amtes

Universitäts- und
Landesbibliothek Düsseldorf

Düsseldorfer Stadttheater

Direktion: **Ludwig Zimmermann**

Dienstag, den 2. April 1907: Serie **B 6**

Abends 7 Uhr:

Schülerbilletts haben Gültigkeit.

Die Orestie des Aischylos

Einzige vom Übersetzer Ullrich von Wilamowitz-Möllendorf autorisierte Bühnenbearbeitung von Hans Oberländer. Musik von Max Schillings.

Spielleitung: Wilhelm Röntz. Musikalische Leitung: Hans Schilling-Ziemssen.

I. Teil:

Agamemnon

Personen:

Agamemnon	Hans Hofer
Klytaimestra	Margarete Paschke
Aigisthos	Eugen Marlow
Kassandra	Alice Prévost
Ein Wächter, Sklave des Agamemnon	Ernst Bedau
Erster Chorführer	Fritz Schmidt
Zweiter Chorführer	Hermann Heine
Dritter Chorführer	Egon Hedeberg
Erster Sprecher	George Beckow
Zweiter Sprecher	Arthur Schetter

Der Chor. Die Ratsherren von Agos. Gefolge der fürstlichen Personen.

II. Teil:

Das Opfer am Grabe (Choëphoren)

Personen:

Klytaimestra	Margarete Paschke
Aigisthos	Eugen Marlow
Electra	Elisabeth Wilke
Orestes	Hellmuth Pfund
Pylades	Wenzel Hoffmann
Kilissa, die alte Wärterin des Orestes	Emma Graichen
Der Pförtner	Franz Spettel
Ein Diener	Robert Weberg
Chorführerin der Sklavinnen des Atreidenhauses	Helga Bally
Erste Sklavin	Franziska Wendt
Zweite Sklavin	Anny Nowotny

Chor der Sklavinnen, Gefolge Klytaimestras, Volk.

Universitäts- und Landesbibliothek Düsseldorf
DFG

III. Teil:

Die Versöhnung (Eumeniden)

Personen:

Apollon	Hans Hofer
Hermes	Wenzel Hoffmann
Athena	Alice Prévost
Chorführerin } der Rächerinnen (Erinyen)	Lucie Wendt
Erste Sprecherin } der Rächerinnen (Erinyen)	Johanna Kamp
Zweite Sprecherin } der Rächerinnen (Erinyen)	Anna Walburg
Orestes	Hellmuth Pfundt

Der Schatten Klytaimestras, Ratsherren, Priester und Priesterinnen, Volk von Athen.

Nach dem 2. Teil findet eine längere Pause statt.

Kassenöffnung 6 Uhr. Einlass 6½ Uhr. Anfang 7 Uhr. Ende ungefähr 10¾ Uhr.

Opernpreise (ausschliesslich Billettsteuer.)

Mittwoch, den 3. April 1907: Serie **C 7**

(Richard Wagner-Zyklus) 2. Vorstellung.

Der fliegende Holländer

Romantische Oper in 3 Akten von Richard Wagner.

Donnerstag, den 4. April 1907: Serie **D 8**

Luigi Cafarelli

Lustspiel in 3 Akten von Lothar Schmidt.

Sonntag, den 7. April 1907, vormittags 11½ Uhr:

Musik-Literarischer Vortrag

von **Dr. Otto Neitzel, Cöln**

Richard Wagner's Leben und Werke

(II. Teil)

Die Abonnenten der Serien C und D haben freien Zutritt.

Der Verkauf der von den Abonnenten der Serien C und D bis Freitag-Mittag 1 Uhr nicht abgeholten Karten findet am **Samstag,** vormittags von 11 bis 1 Uhr ab, an der Kasse des Parterre-Vorverkauf, Eingang Hofgartenseite (Theaterbureau) und Sonntag von 11 Uhr ab an der Kasse (Haupteingang Alleestrasse) zu nachstehenden Preisen statt:

I. Rang Proszenium und Parkett-Proszeniums-Logen, I Rang Balkon, I. Rang Mittel- und Seitenlogen, sowie I und II. Parkett und Parkettlogen	0,50 Mk.
II. Rang Balkon und Seitenlogen	0,30 „
Parterre	0,20 „
Galerie	0,10 „

Billettsteuer wird nicht erhoben. Telephonische Bestellungen werden nicht entgegengenommen.

Universitäts- und Landesbibliothek Düsseldorf DFG

Taschenfahrplan

für den

Rheinisch-Westfälischen Industriebezirk

Herausgegeben
von der

Königl. Eisenbahndirektion Essen

Der Fahrplan enthält die sämtlichen
Strecken der Direktionsbezirke

Essen, Elberfeld und Cöln

die Hauptstrecken von

Münster

und den benachbarten Direktionsbezirken,
wichtige Reiseanschlüsse nach allen Richtungen,
Klein- und Strassenbahnen und Dampfschiffahrten.

Mit einer Sonderkarte des Niederrh.-Westf.
Industriebezirks, des Ruhrkohlenreviers und einer
Karte von Mittel-Europa

Preis 30 Pfennig

Druck und Verlag von W. Girardet, Essen

Obiger **Taschenfahrplan** ist zu haben:
In den Düsseldorfer Geschäftsstellen des „Düsseldorfer General-Anzeiger“ Grabenstr. 23 und Nordstr. 34, Wilhelmplatz 9, Nordd. Lloyd (Emil Meyer), Karl Kippels, Immermannstr. 62, in **Neuss**, Niederstr. 48
und an sämtlichen Fahrkarten-Ausgabestellen des Eisenbahn-Direktionsbezirkes Essen, sowie bei den Bahnhofsbuchhandlungen in Altenessen, Bochum, Dortmund, Duisburg, Essen-Hauptbahnhof, Essen-Nord, Emmerich, Gelsenkirchen, Hamm i. W., Mülheim-Ruhr, Mülheim-Eppinghofen, Oberhausen, Steele, Wanne, Wesel, Witten; ferner in **Düsseldorf** bei Emil Hess, Internat. Reisebureau, Wilhelmplatz 10, Schmitz & Olbertz, Elberfelderstr. 5, Müllern & Lehneking, Blumenstrasse 3.

Universitäts- und
Landesbibliothek Düsseldorf
DFG

Rheinis zirk

Köni n

Esse ln

u
wicht
Klein

Mit ei tf.
Industrieb einer

O
In den Düsseldorf eral-Anzeiger"
Grabenstr. 23 und (Emil Meyer),
Karl Kipp tr. 48
und an sämtlichen ektionsbezirkes
Essen, sowie bei der um, Dortmund,
Duisburg, Essen-Ha irchen, Hamm
i. W., Mülheim-R Steele, Wanne,
Wesel, Witten; ferr t. Reisebureau,
Wilhelmplatz 10, S & Lehneking,

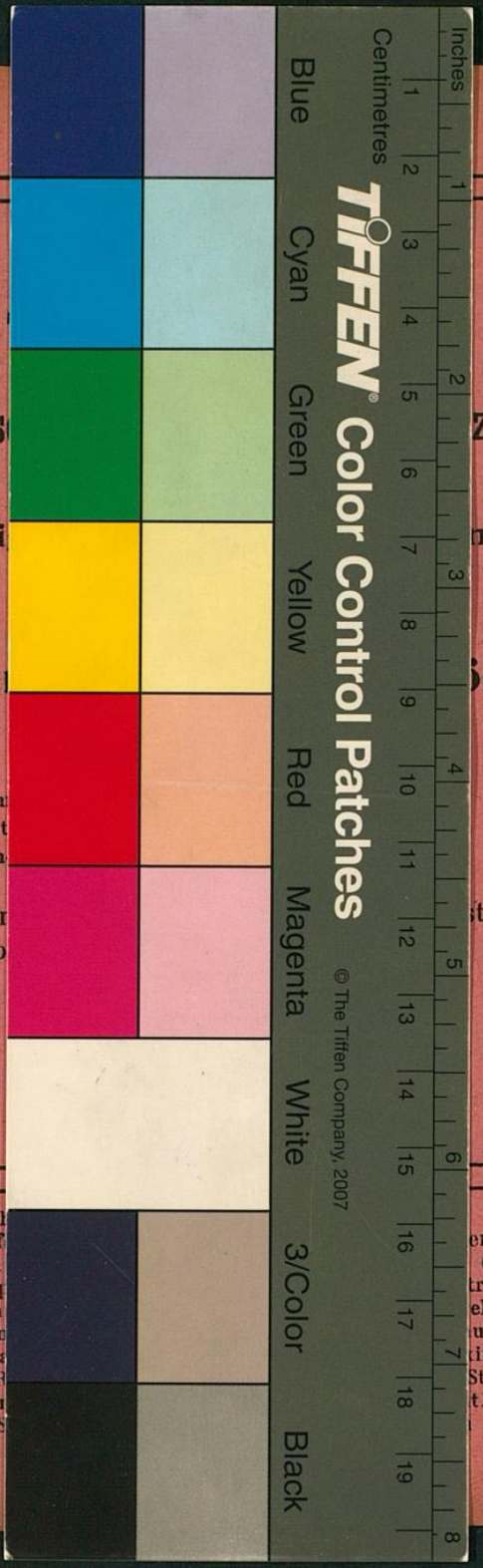

Universitäts- und
Landesbibliothek Düsseldorf
DFG