Niederrheinische Bank

Zweiganstalt der Duisburg-Ruhrorter Bank

Schadowplatz 12/14 **Düsseldorf** Schadowplatz 12/14

Besorgung aller banklichen Geschäfte zu coulanten Bedingungen

Zahlstelle aller bei der Deutschen Bank zahlbaren Werte

Stahlkammer

Zahlstelle des k. k. oesterreichischen Postsparkassen-Amtes

Universitäts- und
Landesbibliothek Düsseldorf

DFG

Düsseldorfer Stadttheater

Direktion: Ludwig Zimmermann

Sonntag, den 24. März 1907, nachmittags 2 Uhr:
Einlass 1 1/2 Uhr:

Zu dieser Vorstellung sind die Einlasskarten bereits vergeben.

Wilhelm Tell

Schauspiel in 5 Aufzügen von Friedrich Schiller.

Spielleitung: Hermann Heine.

Personen:

Hermann Gessler, Reichsvogt in Schwyz und Uri		Fritz Schmidt
Werner, Freiherr von Attinghausen, Bannerherr		Egon Hedeberg
Ulrich von Rudenz, sein Neffe		Wenzel Hoffmann
Werner Stauffacher	Landleute aus Schwyz	Hermann Heine
Itel Reding		Ernst Winter
Hans auf der Mauer		Peter Kirschbaum
Jörg im Hofe		Carl Zanders
Jost von Weiler		Jahn Hofknecht
Walter Fürst	aus Uri	George Beckow
Wilhelm Tell		Hans Hofer
Rösselmann, der Pfarrer		Ernst Bedau
Petermann, der Sigrist		Stefan Buckreuss
Kuoni, der Hirte		Ernst Herz
Werni, der Jäger		Ernst Bedau
Ruodi, der Fischer		Robert Weberg
Arnold vom Melchthal	aus Unterwalden	Hellmuth Pfund
Konrad Baumgarten		Arthur Schetter
Meier von Sarnen		Hugo Lazak
Struth von Winkelrieth		Arthur Schetter
Klaus von der Flüe		Peter Morschhäuser
Burkhardt am Bühel		Carl Pacal
Arnold von Sewa		Carl Deussen
Jenni, Fischerknabe		Helene Blumenthal
Seppi, Hirtenknabe		Johanna Kamp
Gertrud, Stauffachers Gattin		Helga Bally
Hedwig, Tells Gattin, Fürsts Tochter		Margarte Paschke
Berta von Bruneck, eine reiche Erbin		Alice Prévost
Armgard	Bäuerinnen	Lucy Wendt
Mechthild		Margarete Lazak
Elsbeth		Frieda Meyer
Hildegard		Grete Bedau

(Fortsetzung nebenstehend.)

Universitäts- und Landesbibliothek Düsseldorf
DFG

Walter } Tells Knaben	Anny Nowotny
Wilhelm } Tells Knaben	Kl. Hofknecht
Frieshardt } Söldner	Franz de Paula
Leuthold } Söldner	Jahn Hofknecht
Rudolph, der Harras, Gesslers Stallmeister	Hugo Lazak
Stüssi, der Flurschütz	Arthur Schetter
Der Stier von Uri	Franz Riek
Erster } landenbergischer Reiter	Ernst Heininger
Zweiter } landenbergischer Reiter	Jahn Hofknecht
Der Frohnvogt	Stefan Buckreuss
Der Steinmetz	Karl Gericke
Ein Ausrufer	Jahn Hofknecht
Erster } Geselle	August Liesebrink
Zweiter } Geselle	Moritz Orkin
Ein Wanderer	Fritz Henkels-Warsczawska
Ein alter Mann	Hubert Wolff

Barmherzige Brüder, Landleute, Männer und Weiber aus den Waldstätten.

Einlass 1½ Uhr. Anfang 2 Uhr. Ende ungefähr 5 Uhr.

Abends 7 Uhr: Serie **B 6**

Der Bajazzo
(I Pagliacci)

Drama in 2 Akten und 1. Prolog.
Dichtung u. Musik v. R. Leoncavallo.
Deutsch von Ludwig Hartmann.

Cavalleria rusticana
(sizilianische Bauernehre)

Oper in einem Aufzug, dem gleichnamigen Volksstück von G. Verga entnommen, von G. Targioni-Tozetti und G. Menasci.
Musik von Pietro Mascagni.

Montag, den 25. März 1907: Serie **C 7**

Abends 7 Uhr:

Schülerbilletts haben Gültigkeit.

Die Orestie des Aischylos

In der einzigen vom Übersetzer Ulrich von Wilamowitz-Möellendorf autorisierten Bühnenbearbeitung von Hans Oberländer. Musik von Max Schillings.

Krank: Gustav Schützendorf.

Nach Schluss der Vorstellung stehen Strassenbahn-Extrawagen vor der Kunsthalle zur Fahrt nach dem Hauptbahnhofe, nach Grafenberg und zum Zoologischen Garten und auf dem Schadowplatze zur Fahrt nach Derendorf bereit.

Universitäts- und Landesbibliothek Düsseldorf
DFG

Taschenfahrplan

für den

Rheinisch-Westfälischen Industriebezirk

Herausgegeben
von der

Königl. Eisenbahndirektion Essen

Der Fahrplan enthält die sämtlichen
Strecken der Direktionsbezirke

Essen, Elberfeld und Cöln

die Hauptstrecken von

Münster

und den benachbarten Direktionsbezirken,
wichtige Reiseanschlüsse nach allen Richtungen,
Klein- und Strassenbahnen und Dampfschiffahrten.

Mit einer Sonderkarte des Niederrh.-Westf.
Industriebezirks, des Ruhrkohlenreviers und einer
Karte von Mittel-Europa

Preis 30 Pfennig

Druck und Verlag von W. Girardet, Essen

Obiger **Taschenfahrplan** ist zu haben:
In den **Düsseldorfer Geschäftsstellen des „Düsseldorfer General-Anzeiger“**
Grabenstr. 23 und Nordstr. 34, Wilhelmplatz 9, Nordd. Lloyd (Emil Meyer),
Karl Kippels, Immermannstr. 62, in **Neuss,** Niederstr. 43
und an sämtlichen Fahrkarten-Ausgabestellen des Eisenbahn-Direktionsbezirkes
Essen, sowie bei den Bahnhofsbuchhandlungen in Altenessen, Bochum, Dortmund,
Duisburg, Essen-Hauptbahnhof, Essen-Nord, Emmerich, Gelsenkirchen, Hamm
i. W., Mülheim-Ruhr, Mülheim-Eppinghofen, Oberhausen, Steele, Wanne,
Wesel, Witten; ferner in **Düsseldorf** bei Emil Hess, Internat. Reisebureau,
Wilhelmplatz 10, Schmitz & Olbertz, Elberfelderstr. 5, Müllern & Lehneking,
Blumenstrasse 3.

Universitäts- und
Landesbibliothek Düsseldorf
DFG

Rhei ebezirk

K ssen

Es Cöln

gen,
ten.

Mit Westf.
Industr nd einer

In den Düsseld n:
Grabenstr. 23 u General-Anzeiger"
Karl F yd (Emil Meyer),
und an sämtlich erstr. 43
Essen, sowie bei Direktionsbezirkes
Duisburg, Essen ochum, Dortmund,
i. W., Mülhei enkirchen, Hamm
Wesel, Witten; , Steele, Wanne,
Wilhelmplatz 1 rnat. Reisebureau,
ern & Lehneking.

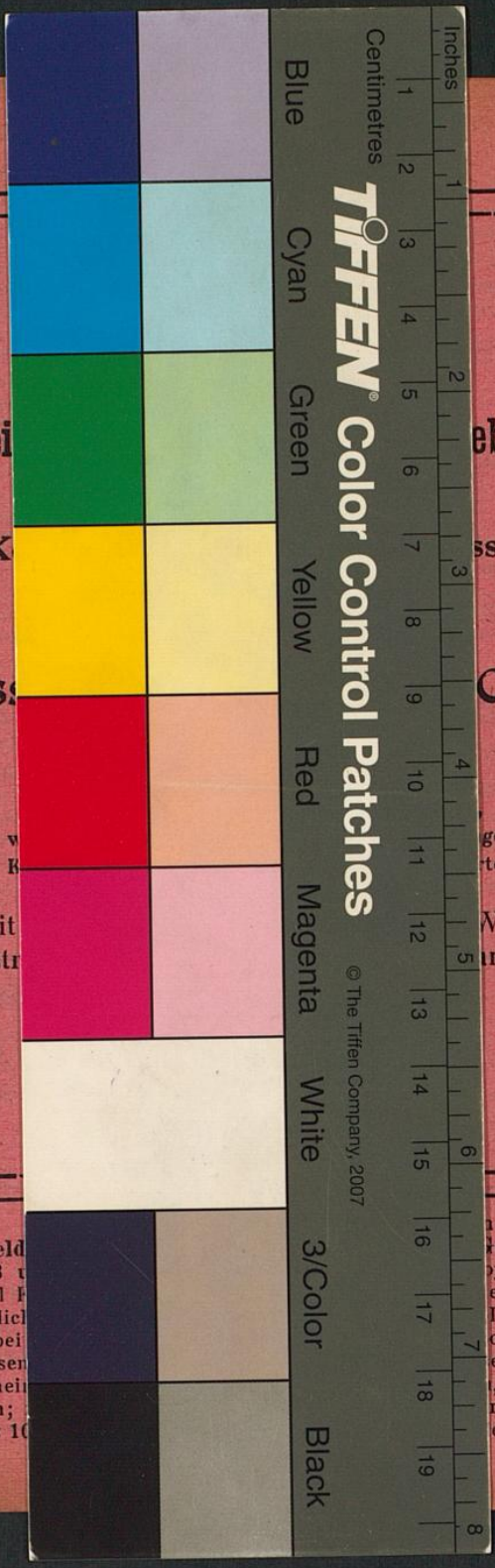

Universitäts- und
Landesbibliothek Düsseldorf
DFG