Registrum Sexti

a
Prima alba
si a sede
abbatis
quia preposterus

b
Qui non faueret
.ff.ad vele.
importunitatem
ralis non sufficit

c
Opponunt
electiones
in penam
expensis

d
Effectus puta
quo ad casum
anni transirent
& libera

e
Socij non
li exercent
legitime
.j.de offi.ordi.

f
Non indiscrete
nem eorum
fuerunt absolui
immisceri

g
Declaramus
cum quidam
annum ex tunc
dic quod licet

b
Distributiones
sti ad hoc
bi qui sunt
si vero

i
Depositionis
uerso quod vic
pellat aut
consilium ponitur

k
Euestigio idest
ser alter
uctualibus
imperator

l
Quibuslibet
catholicos
sigillo post
denegat

m
Romana sunt
ercom.minis.
formam supra
hoc verbum

n
.g.eos.& quid
ria plenissime
creditur per
singulorum

Registrum Clementinarum

A
Prima alba
ioannes gratiosum
& sic essent
ad hoc tertia

B
Collegiatarum
batur qui
statutis no.
quibuslibet

C
Vel capi quem
requirenda facit
possessorio concor.
originem no.

D
Executoris presentiam
.c.proxi.in prin.
ex euidentia
si alienus seruus

E
Tutorum & curatorum
stirpe scilicet.
interdicti quo
nis de hoc

F
Faceret fin
tanto tempore
occupant vicendo

G
Rubrica de
quod malum
composuit quedam

H
Pactum per quod
seu apothecarum
de nostris

Finis

Cum priuilegio ne quis audeat hoc opus imprimere citra decem annos sub pena in eo contenta.

LANDES-
UND STADT-
BIBLIOTHEK
DUSSELDORF

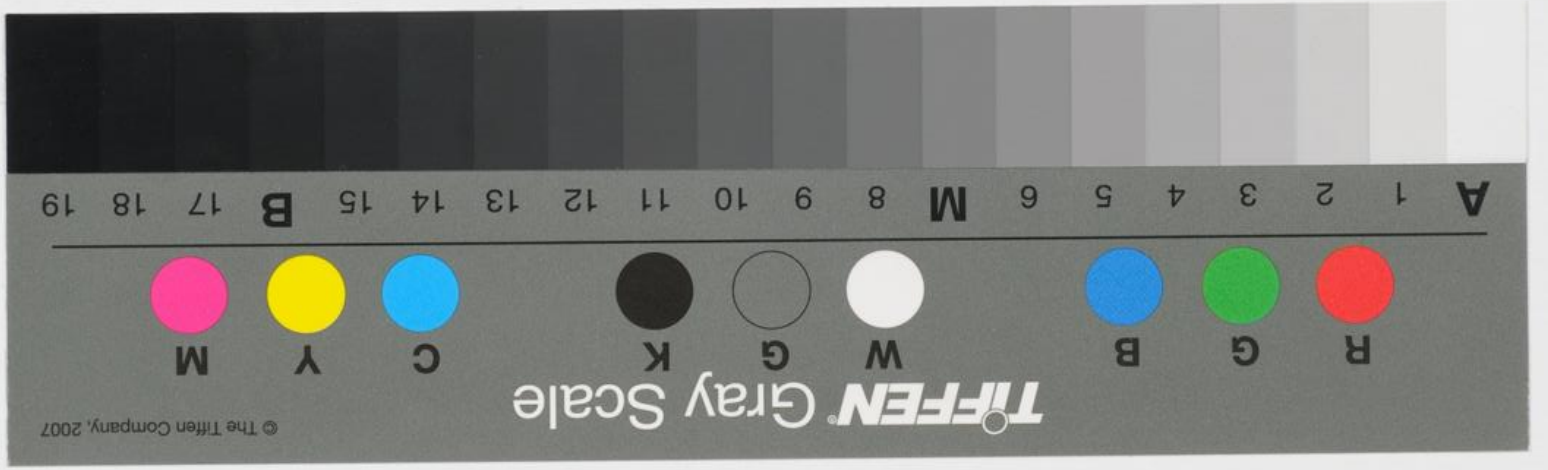
TIFFEN Gray Scale
© The Tiffen Company, 2007
R G B W G K C Y M
A 1 2 3 4 5 6 M 8 9 10 11 12 13 14 15 B 17 18 19

Inches 1 2 3 4 5 6 7 8
Centimetres 1 2 3 4 5 6 7 8 9 10 11 12 13 14 15 16 17 18 19
TIFFEN Color Control Patches
© The Tiffen Company, 2007
Blue Cyan Green Yellow Red Magenta White 3/Color Black