Verzeichnis der Schüler für das Schuljahr 1896/1897.

* bedeutet abgegangen. Der Wohnort ist nur bei den auswärtigen Schülern angegeben.

Prima (5).

1. Clasing, Louis (Zweiter)
2. Danielsen, Albert
3. Köster, Nikolaus
4. Schade, Joachim (Erster)
5. Tams, Ernst

Sekunda (10).

6. Battke, Franz
7. Brandt, Julius
8. Burmeister, Johann, Gr. Flottbeck
9. Danielsen, Julius
10. Dreyer, Johannes
11. Kröger, Heinrich (Erster)
12. Möller, Theodor
13. Östmann, Jürgen
14. Stehr, Nikolaus
15. Wehde, Adolf (Zweiter)

Tertia (24).

16. von Appen, Hermann
17. Bohn, Eduard (Erster)
18. Boothby, Hermann, Altona
19. Breckwoldt, Georg
20. Breckwoldt, Hans
21. Breckwoldt, Oskar
22. Dreyer, Robert, Gr. Flottbeck
23. Geckler, Alexander
24. Jessen, Claus
25. Kahlcke, Hans, Signapore (Zweiter)
26. *Knaack, Karl, Wedel
27. Körner, Hans, Schulau
28. Kröger, Heinrich
29. Kröger, Johannes
30. Külper, Johannes
31. Nekvasil, Ernst, Hamburg
32. Östmann, Walter
33. Philippsen, John
34. Schade, Johann
35. Schau, Peter
36. Struve, Richard
37. Tiemann, Georg
38. Wedekind, Otto, Gr. Flottbeck
39. Wehde, Gustav

Quarta (32).

40. *Behrmann, Joachim
41. *Behrmann, John
42. Benecke, August, Kl. Flottbeck
43. von Bockel, John
44. Bohn, Matthias
45. Breckwoldt, Tobias
46. Gätgens, Gustav
47. Gerlach, Max
48. Hildebrand, Hermann, Gr. Flottbeck (Zweiter)
49. Kröger, Johannes
50. Kröger, Nikolaus
51. Hoffmann, Kurt
52. Holst, Hermann
53. Ladiges, Wilhelm, Sülldorf
54. Möller, Edmund
55. Nodop, Claus
56. Philippsen, Alfred
57. Reimers, Willy, Gr. Flottbeck
58. Sattler, Willy
59. Schade, Victor
60. Schäffer, Albin
61. Schiffmann, Gerhard
62. Schleiß, Franz (Erster)
63. Schröder, Willy, Holm
64. Seifert, Gustav
65. Sibbert, Hermann
66. Spiesen, Arthur,
67. Teegen, Julius
68. Thiessen, Robert
69. Wallfried, Rudolph
70. Zernikow, Wilhelm, Nissen
71. Davis, William, London

Quinta (35).

72. Bohn, Hans
73. Breckwoldt, Julius
74. *Bremer, Edwin
75. Brüggemann, Alfred
76. Christiansen, Hans
77. Dreyer, Ernst
78. Eggers, Wilhelm
79. Feldhusen, Max
80. Großmann, Hans
81. Hartmann, Ernst
82. Hartmann, Helmar
83. Hoffmann, Wilhelm
84. Hölck, Peter
85. Hülst, Adolf
86. Hüttich, Johannes
87. Iser, Rudolf, Ottensen
88. Kröger, Gerhard
89. Kröger, Paul
90. Kröger, Walter
91. Langeloh, Paul, Nienstedten
92. Lindemann, Richard
93. Lütyens, Fritz
94. Meyer, Johannes
95. *Mohr, Karl, Wedel
96. Möller, Alfred, Teufelsbrück (Zweiter)
97. Pfeffer, Otto, Tinsdal
98. Reese, Max, Gr. Flottbeck
99. Rodehorst, Heinrich
100. Sahling, Bernhard

101. Schmidt, Karl, Tinsdal
102. Schuldt, Hans
103. Schulz, Heinrich, Nienstedten
104. Teegen, Wilhelm
105. Timm, Wilhelm, Schenefeld
106. Wittmaack, Rudolf, Schenefeld (Erster)

Sexta (36).

107. *Behrmann, Heinrich
108. Dresel, Hans, Sülldorf
109. Dreyer, Walter, Gr. Flottbeck
110. Eggerstedt, Karl
111. Gandil, Walter (Erster)
112. Gätgens, Richard
113. Hartmann, Heinrich
114. Hasberg, Erich
115. Heinsohn, Albert, Wedel
116. Heinsohn, Karl, Wedel
117. Hellmers, Fritz
118. Hildebrand, Friedrich, Gr. Flottbeck
119. Hölck, Peter
120. Höge, Hans, Nienstedten
121. Hülsen, Hans
122. Jensen, Harald
123. Kahlcke, Rudolf
124. Kölln, Hinrich, Nienstedten (Zweiter)
125. Köster, Hermann
126. Krüger, Willi
127. Lamprecht, Hans, Schulau
128. Lindemann, Heinrich
129. Lüthje, Waldemar
130. Möhring, Gustav, Gr. Flottbeck
131. Ostermann, Joachim
132. Österley, Harald
133. Petersen, Diedrich
134. Reschke, Arnold, Schulau
135. Reese, Hans, Gr. Flottbeck
136. Reese, Otto, Gr. Flottbeck
137. Roth, Karl
138. Schober, Paul
139. Spiesen, Herbert
140. Strandt, Hans
141. Teegen, Hans
142. Tiemann, Heinrich

Vorklasse 1 (36).

143. Andersen, Karl
144. Breckwoldt, Hans
145. Breckwoldt, Richard
146. Danielsen, Walter
147. Ellerbrock, Wilhelm, Sülldorf
148. Gätgens, Peter, Schulau
149. Glismann, Herm., Sülldorf
150. Graaf, Hermann, Nienstedten
151. Habermann, Otto, Nienstedten
152. Harder, Hans (Zweiter)
153. Hayn, Emil
154. Ihlenfeld, Max
155. Körner, Heinrich, Schulau
156. Körtke, Fritz
157. Kröger, Alfred
158. Kröger, Max
159. Kröger, Richard
160. Külper, Willi
161. Ladiges, Adolf, Sülldorf
162. Lerch, Willi (Erster)
163. Lilienthal, Walter
164. Mählmann, Albert
165. Möller, Richard, Osdorf
166. Niemeyer, Walter, Kl. Flottbeck
167. Peters, Ove
168. Petersen, Matthias
169. Pöhls, Emil
170. Reese, Adolf, Gr. Flottbeck
171. Reese, Gustav, Gr. Flottbeck
172. Reimers, Matthias, Gr. Flottbeck
173. Schleiß, Richard
174. † Schwenke, Kuno
175. Siemon, Heinrich, Gr. Flottbeck
176. Staudinger, Gerhard, Gr. Flottbeck
177. Teegen, Walter
178. Tiemann, Walter

Vorklasse 2 (13).

179. Andersen, Georg (Erster)
180. Behrmann, Julius
181. Breckwoldt, Hans
182. Breckwoldt, John
183. Elvers, Hans
184. Hencke, Heinrich, Osdorf
185. Heydorn, Johannes (Zweiter)
186. Holst, Gerhard
187. Kähler, Karl
188. Kaland, Ernst, Wedel
189. Ostermann, Johannes
190. Sommer, Hans, Gr. Flottbeck
191. Wegener, Edgar

Vorklasse 3 (24).

192. von Appen, Hans
193. Behrmann, Johannes
194. Breckwoldt, Erwin (Erster)
195. Breckwoldt, Peter
196. Breckwoldt, Johannes
197. Brügmann, Hans
198. von Döhren, Emil
199. Dreyer, Kurt (Zweiter)
200. Elvers, Heinrich
201. Flinker, Rudolf
202. Friederich, Hermann
203. Harms, Heinrich
204. Hencke, Willi, Osdorf
205. Heinsohn, Heinrich, Wedel
206. Horn, Otto, Gr. Flottbeck
207. Kähler, Hans
208. Mählmann, Georg
209. Möller, Erwin
210. Petersen, Walter
211. Sahling, Herbert
212. Schuldt, Heinrich
213. Seeger, Ernst
214. Stehr, Hans
215. Sommer, Walter, Gr. Flottbeck.

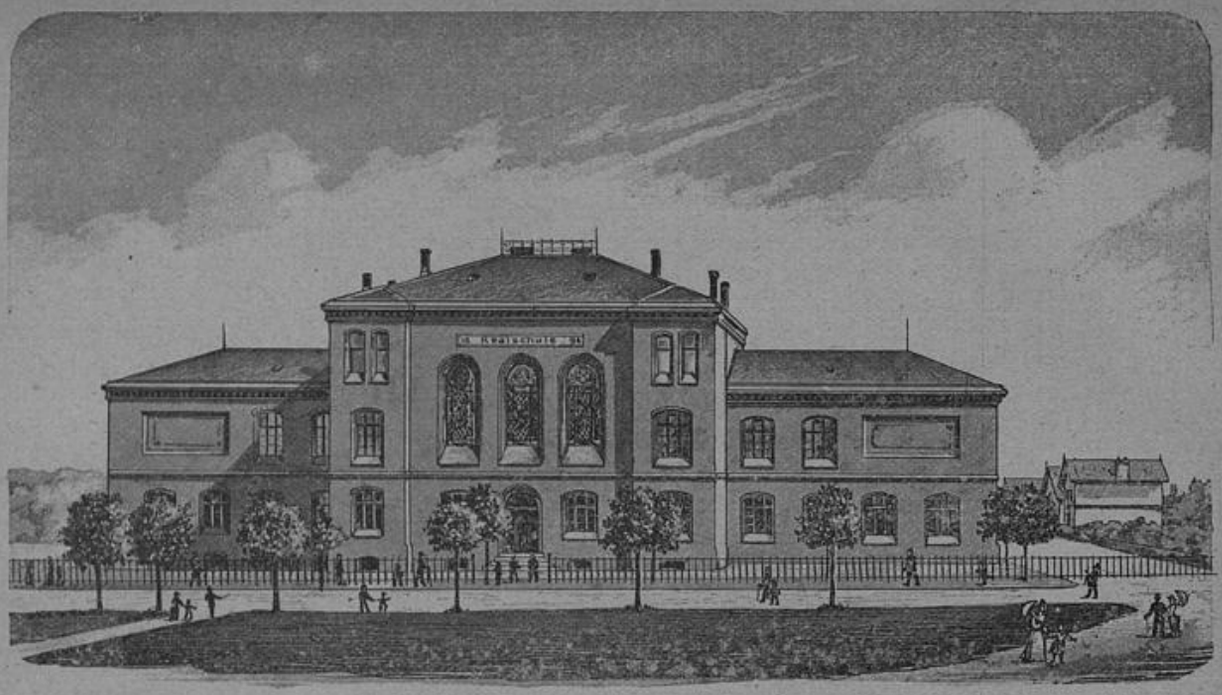

Klassengebäude. (Vorder- oder Westansicht.)

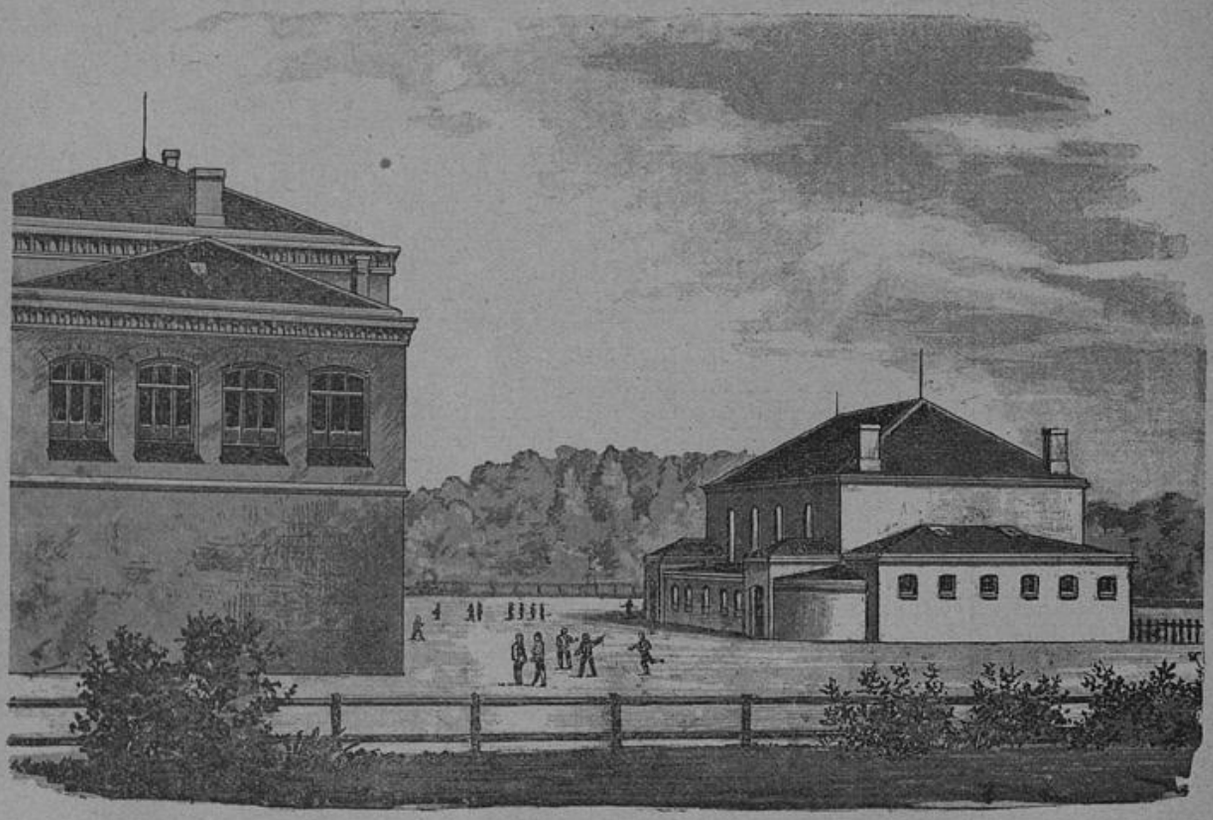

Klassengebäude, Schulhof und Turnhalle. (Südansicht.)