INDICE

Copioſo delle coſe contenute in queſta prima Parte.

A

AAbandlau. Fr. Arbogaſto. Cap. d'arme della Notabile 222 Bag. de Brandeb. 414 Pr. di Dacia 427 G. Bag. d'Alem. 458
Abandlau. Fr. Giac. Criſtof. Siniſcalco del G. M. de Paula, e G. Croce ad honores 719 Lugot. del G. M. 759 G. Bag. 839
Abarca. Fr. Bernardino. G. Conſeruatore 685
Abela. Leonardo. Veſc. di Sidonia 278
Abela. Fr. Gio: Franc. Segret. dell' Ambaſciata del Bag. Mendes 617 Reggente di Cancell. 727 V. Cancelliero 759
Abbenante. Fr. Martio. Ammirag. 332 Bug. di S. Stefano 336
Abbenante. Fr. Gio: Batt.. Cap. del Galeone della Relig. 668
Accarigi. Fr. Giocondo. primo Segr. del Teſoro 491
Acciaiuoli. Fr. Onofrio. fà leua di ſoldati in Palermo 77
Acmet I. aſſunto all' Imperio Ottomano 481 muore 629
Acton. Fr. Gaſparo. Cap. di Galera 638
Acugna. Fr. Girol. Bag. di Langò 168 Ambaſc. in Portogallo 174
Acugna. Fr. Vaſco. Bag. di Langò 247
Adelantado di Caſtiglia Gen. delle Galere di Sic. in compagnia delle Malteſi infelicemente attacca la Maometta 517
Agliata. Fr. Girol.. Ambaſc. al V. Re di Sic. 188 380 Pr. d' Vngheria 466
Aggiuſtamento de' diſpareri trà la Rep. di Ven. e la Rel. 263.
Aiala. Fr. Lodouico. G. Croce ad honores 329
Aiazzo Fortezza della Caramania preſa da noſtri Vaſcelli 545
Ailliere. Vedi Hilliere
Alarcon. Fr. D. Ferd.. G. Cancell. è poi Bag. di Lora 100
Alba. Co: d' Alba. V. Re di Sic. 266. 712
Alcalà. Duca. V. Re di Nap. 774 V. Re di Sic. 805
Alburquerque. Duca. V. Re di Sic. obliga il noſtro Generale a conſegnarli 2 ſoldati delle noſtre Gal. 761 Reſtituiſce la viſita al G. M. per mezo del Com. Valdina 773. Gli ſi rinoua l' ordine da S. M. di conceder le tratte a queſt' Iſola iui
Aldana. Fr. Bernardo. Amb. di condog. al V. Re di Sic. 359 Amb. al Papa per le pretenſioni del D. di Sauoia 383
Alderette. Fr. D. Gaſparo. Cap. della Capitana 744
Alentor. Fr. D. Michele. ottiene la

Cam. Magistrale di Masdeu in oppositione del Vesc. Gargallo 167. Amb. in Ispagna iui. Gouer. della Virtoriosa, e Senglea 543 Di G. Conseru. fatto Prior di Catalogna 551

Alfieri. Mons. Martino. Inquis. in Malta 789

Alì Cap. Bassà muore nella Batt. di Lepanto 24

Aldobrandini, Fr. Aldobrandino. eletto Pr. di Roma 573 Gener. delle Gal. della Rel. 626 Amb. d'obbed. a Papa Greg. XV. 669 Muore nella batt. di Nordlinghen 829

Aldobrandini. Fr. Carlo. Amb. Resid. in Roma 777. 839. Ric. in Palermo 803

Altare priuilegiato di S. Cat. alla Valletta 73 Altro priuilegiato di S. Croce in S. Gio: 149

Altauilla. M. Ant. Amb. a Papa Gregorio XIV. 330 muore Ammiraglio.

Aluarado. Fr. D. Nugno. Sargente Magg. nell'impresa delle Cherchene 563 e di Fogge 575

Aluis. Fr. Giorgio de Castellane. Cap. di Gal. 388 G. Com. 746 Pr. di Tolosa 788

Ambasc. mandati a Pio V. per la collat. del Turcoplierato 33. A Sisto V. per il corso di queste Gal. 283. A Paolo V. per causa dell' Inquis., del D. di Sauoia, e del Turcoplierato 500

Amb. della Rel. in Roma nella Proceſſ. del Corpus Domini portano vn' hasta del Baldachino Papale 75

Amb. a Papa Clem. VIII. circa il riconoscer il Re di Nauarra per Re di Francia 354.

Amb. al Re Henrico III. per li Priorati del Regno di Franc. 135

Amb. di congrat. al Re Henrico IV. per la sua Assolutione 379

Amb. al Pontef. per la pretens. del Duca di Sauoia 383.

Amb. a Paolo V. per la commot. de Cau. Italiani per collat. Pontificia di 4. Comende 500.

Amb. di congratulat. per la succeſſ. di Filippo IV. alla corona di Spag. per sostener la precedenza dello stendardo della Rel., e per l'aumento delle tratte 671

Amb. alla Rep. di Ven. per le 2. Gal. della Rel. pigliate dalla squadra di Candia 240

Amb. in Ispagna per causa delle tratte 241.

Amb. a Sisto V. in ringratiam. della promot. del G. M. Verdala al Cardinalato 301

Amb. a Greg. XIV. per la riuocat. del Breue concesso a Fr. Fabritio Bertio 330

Amb. al Pontef per le pretens. dell' Inquis. Hortensio 416

Amb. a Greg. XV. per rimedio alla Pontificia collat. di 4. Com. 681

Amb. ad Vrb. VIII. & alle Corone per la med. cag. 723. Per euitare diuersi pregiudici della Rel. 723. 750

Amb. trè spediti dalla Lingua d'Italia alle Corone per le collationi Pontificie 746

Amida Re di Tunisi segue l'Armata della S. Lega 13 Portato in Barberia da queste Gal. 175. E riposto nel suo Regno iui.

Amours. Fr. Agostino. Cap. di Gal. 778.

Amurat

Amurat III. Imper. de Turchi succede a Selin suo Padre 106. sua morte, e success. di Mehemet III. 360
Amurat IIII. succede all' Imperio 691
Ammutinamento de' Cau. Carauanisti 165
Anastagi. Fr. Vincenzo. Cap. della Cap 269
Andrada. Fr. D. Gil. Cap. d'una squadra di Gal. di Spagna 13. Luogot. di D. Gio: d'Austria 53 Porta soccorso di soldati a Mal. 65
Angloc. Fr. Bernardo. Pr. di Dacia, e poi G. Bag. 359
Anglure. Fr. Gio:. Bag. della Morea 343
Auglure. Fr. Nicolò Saladin. Cap. di Gal. 839
Angoulesme. Principe Henrico Pr. di Francia 74. sua morte 276
Anno detto del Diluuio in Malta 195
Anno corretto da Papa Greg. XIII. 230
Anselmi. Fr. Pietro. Proc. della Rel. in Mess. e Luog. di quel Prior. carcerato dal V. Rè 819 Risentimenti della Rel. per tal causa iui.
Anspach. Conte. fatto schiauo da Turchi, e riscattato dal G. Maes. V Vignacourt 630.
Antella. Fr. Franc. Segretario del G. M. V Vig. vccide il di lui Nipote senza perder la sua grazia 567
Apelleuoisin. Fr. Henrico. di Tesoriero fatto Pr. d' Aquitania 567
Aquila volando sopra l' hasta dello Stendardo presagisce Vittoria alla Relig 476.
Aragona. D. Carlo. Duca di Terranoua Presid. di Sicilia 9. 49
Aragona. Fr. D. Giuseppe. Figlio del Principe di Casteluetrano Proc. della Rel. in Sic. 105. Prouisto dal Papa del Bagliag. di Brandeburg 317
Aragona. Fr. Blasco. Amb. di condog. alla Corte di Sauoia 394
Aragona. Fr. D. Ferrante. Colonnello per far leua di Fanti 103.
Aragona. Fr. D. Gio: Inuiato dal Mar. di S. Croce al G. M. 117. Inuiato al V. Rè di Nap. 145
Arbizù. Fr. Lupertio. Cap. della Capit. 345. Amb. d' obed. al Papa 711 Amb. resid. in Roma iui. Bag. di Caspe 727
Archibusi, Pistole, stiletti prohiti in Malta 279
Argensola. Fr. Agostino. Bag. di Maiorca 158
Argiliers. Fr. Louis. Hospitaliere 492
Arifat. Fr. Gio: Saubiran. Amb. al Papa 123 G. Com. 332 Pr. di Tolosa 348
Arifat. Fr. Filippo. Cap. di Galera 466
Aremberg. Fr. Eugenio. Riceuto con facoltà di godere i Beni della Rel. ricuperati dal Conte suo Padre 586
Archemburg. Fr. Giac.. d'Hospit. fatto Prior di Aquitania 127
Ariscon. Fr. D. Girol. Cap. del Galeone della Rel. fà ricca preda 598. Si perde in vn' impresa di Leuante iui.
Armata della S. Lega radunata in Mess. 11 Personaggi illustri in essa 13. Sua ordinanza iui. Combatte con la Turch. 21. Si raccoglie il secondo anno in Mess. 52. Incontra la Turch. 53
Armata Turch. fà progressi contro gli stati della Rep. Veneta 12

Sua ordinanza 19 si ferma alli Frei del Gozo 82. Nauigando in Barberia passa alla vista della Valletta 177. Attacca la Goletta 79. Inuade l'Isola di Malta 589
Armata Cattolica arriua in Malta 118. 255. 309 496. 563. Fà l'impresa delle Cherchene 564
Dell'Armi. Monsignor Lodouico. Inquisitor in Malta 333
Aspettatiue sopra Com. di gratia, e Magistrali non possono dare li G. Maestri 51. Data dal Papa sopra la Com. di Reggio al Figlio del Duca di Modena con alterat. de Cau. Italiani 573
Assedio di Malta 4
Assia. Principe Federico. arriua in Malta 840
Aumale. Fr. Franc. di Lorena. arriua a Malta con vna sua Gal. 254 Generale delle Gal. della Rel. 262 Lascia il Generalato 266
Auogadro. Fr. Girol.. Ammirag. e poi Bag. di S. Stef. 231 Generale delle Gal. 220 Ne perde due 238 sua condannaggione 247
Austria. D. Gio:. Generalis. della S. Lega 9. Riceue in Nap. lo stendardo di essa 11. Inuia al G. M. vn Caualiero 12. Sua Dichiaratione sopra la pretesa precedenza frà gli stendardi di Malta, e di Sauoia 15 Sue renitenze a partire per Leuante 53. Ritiene seco le Gal. della Rel. con disgusto del Papa 53 Suo disgusto contro i Generali della Lega 55 Manda militie in Malta per sospetto del Turco 65 Fà l'impresa di Tunisi 75 Dà la precedenza alla Capitana di Malta sopra quella di Genoua 79 Sinistramente informato della Rel. 115 muore 160
Austria. Vincislao Arciduca. Vedi Vincislao.
Austria. D. Ferd. Cardinal Infante Fratello di Filippo IV. Prior di Crato 667
Austria. D. Carlo Fratello di Filippo IV. Pensionario del Priorato di Castiglia 757 sua morte 807.
Austria. D. Gio:. Figlio naturale di Filippo IV. Prior di Castig. 808

B

Baden. Fr. Gio: Carlo. Proc. del Conuento per ricuperare i Beni dell'Ordine in Alemagna 333
Baden. Principe Carlo. arriua in Malta 685
Bagartis. Fr. Franc.. Amb. al Pontef. per le pretens. dell'Inquis. 416
Bagliaggio di S. Eufemia danneggiato dal Terremoto 147
Bagliaggio di Langò Dignità comune a tutte le Lingue fatta particolare del Priorato di Portogal. 308
Bagliaggio di Brandeburgo leuato al Co: d'Homestein Heretico, e conferito dal Papa a Fr. D. Giuseppe d'Aragona 317 & a Fr. Cesare Ferretti; ma senza effetto 326
Bagliag. d'Acri istituito nel Prior di Portogallo 398
Bagliag. d'Armenia rauuiuato nella Rel. a fauore di D. Filippo di Sauoia 324 Litigato dall'altre Lingue contro l'Italiana 421. Suppresso dal Papa 422. 428
Bagliag. d'Vngheria litigato trà le Lingue d'Italia, e d'Alemagna 428
Bagliag. di Lion incorporato con la Com. di Deuesset 397
Bagliag. di Pauia istituito a fauore del Cau. Bertio 335 Perpetuato nella Lingua d'Italia in cambio di quello

quello d' Vngheria 428. Estinto con l'erettione di quello di Cremona 798
Bagliagg. della Morea di titolare fatto fisso con l' applicat. d'vna Comenda, e del Bagliagg. di Cury 797
Bagliagg. di Cremona eretto con l' estint. di quello di Pauia 798
Bagliagg. di Noueuille membro del Priorato di Castiglia istituito a fauore de' Cau. Castigliani 808
Bagliagg. di S. Sebastiano di Roma istituito iuspad. di Casa Barberina 813
Balaguer. Fr. Michele. eletto Vesc. di Malta 812
Baldachino di nuoua forma introdotto dal G. M. la Cassiere 90
Bandi per la custodia de gli schiaui 155 sopra il vestire sfoggiato de' Caualieri 341 sopra il giuoco delle carte, e dadi iui. sopra le pistole, Archibugi, e stiletti 279
Bandini. Fr. Giulio. comanda vna propria Gal. 235 Ammirag. 632
Barba. Fr. Bernardino. Cap. di Gal. 388 Amirag. 632
Barbarigo. Agostino. Proued. generale dell'Armata Veneta muore nella Battag. di Lepanto 23
Barberino. D. Ant.. Nipote di Papa Vrb. VIII. riceuuto nell' Ordine 720 Prior di Roma 829
Bardaxì. Fr. Filippo. G. Conser. 567. Amb. al V. Re di Sic. per l' accrescim. delle tratte 638 Castellano d'Emposta 667
Bastide. Fr. Giac. de Mauleon. Pr. di S. Gilio 727
Battaglia nauale di Lepanto 22
Battaglione di Malta si segnala sotto Nauarino 57
Battesmo solenne del Figlio del Duca di Sauoia assistito dal Ves. di Mal. Gargallo a nome della Rel. 274
Bazan. D. Aluaro. con 8 Gal. di Nap. porta fantarie a Malta 78
Baudoin. Fr. Lancellotto Piereres Plessis. Cap. di Gal.
Beauchamps. Fr. Enrico de Merles. Cap. della Gal. Cap. 155
Beauchamps. Fr. Pietro de Merles. Cap. di Gal. 778
Beauieu. Fr. Pietro. Hospitaliero 585 Prior di Ciampagna 684
Beauieu. Fr. Honorato de Quiqueran. G. Com. 828
Beccaria. Fr. Giulio. Amb. al G. Duca di Toscana 126 Amb. resid. in Roma 331
Beaureguard. Fr. Guglielmo Guadagni. Cap. di Gal. 427. Comanda 4 Galeoni del G. Duca 558
Bech. Fr. Rinaldo. morto in concetto di Santo 740
Begiami. Fr. Baldassar. Ammiraglio 36
Bellardito. Mons. Paolo. Vesc. di Lipari, Inquis. di Malta 296. La 2 volta, e vi muore 333
Belloy. Fr. Giac.. Nipote del G. M. VVignacourt suo Siniscalco 567 Bag. d' Armenia 585
Beluer. Fr. Honofrio. mandato in Leu. a spiar dell' Armata Turch. 104 Amb. in Alemagna 177 Amb. al Pontef. 283. Reggente delle Gal. 345
Beni ecclesiastici venduti in Francia per la guerra contro gli Vgonotti in pregiud. della Rel. 91. 271
Beni stabili Paterni, e Materni, e d'assendenti, e collaterali possono disporsi da questi Religiosi con licenza del G. M. 303
Beni della Rel. in Francia danneggiati

giati dalle guerre ciuili 352. Sequestrati dalla Rep. di Venetia 126. 257. Sequestrati dal V. Rè di Nap. 327. 841. Dal Duca di Sauoia 500

Beni stabili acquistati da Fratelli nell'Is. di Malta, e del Gozo spettano al Tesoro, e non più alli G.M. 7 7

Berga. Fr. Raimondo. Cap. d'arme alla Notabile 516. Di Bag. di Negrop. fatto G. Cons. 551. e poi Pr. di Catalogna iui.

Benzi. Fr. Aless. Amirag. e poi Bag. di Venosa 650

Bentiuoglio. Fr. Franc. Cap. della Gal. Cap. 745

Benques. Fr. Aless. Cap. della Gal. Cap. 803.

Benseruiti istituiti per li Generali, e Cap. delle Gal. 397

Bellebrune. Fr. Gedeone de Ioigny. Hospitaliere 524

Berretto. Fr. Franc. Cap. del Galeone della Rel. 371

Bertolotti. Fr. Gio: Predicat. nell' Oratorio di S. Gio: 483. fà l'orationi nell' Ambasc. d' obedienza alli Pontef. Paolo V, e Greg. XV. 670

Bertuzzi. Fr. Franc. Cau. Dalmatino tratta di stabilire vn corpo di questi Cau. nella Podolia 525

Berzetti. Fr. Fabritio. Cap. di Gal. 414.

Berzetti. Fr. Gio. Ant. Amb. d' obed. al Papa per il G. M. Mendes 702 Ammirag. 829 Pr. di Messina 839

Bertio. Fr. Fabritio. ottiene da Papa Greg. XIV. Breue straordinario per conseguir le Dignità d' Italia 329, e poi la Com. di Pauia eretta in Bagliaggio 335

Bodinatiere. Fr. Henrico d' Apelleuoisin. Hospit. 380 Tesoriero 414

Boisboudrant. Fr. Guglielmo de Meaux. Amb. al Re Christ. 444 Hospit. 627 Tesor. 684 Bag. della Morea 758

Boisboudrant. Fr. Gabriele de Chambres. Cap. di Gal. 829

Baisbenest. Fr. Simone Cheminee. Hosp. e poi Bag. della Morea 457

Boismozè. Fr. Simone d' Aubigne. Hosp. 457

Boizardiere. Fr. Marino de Climchamp. Capitan del Galeone della Rel. 458

Boisgirault. Fr. Tuffin de Ternes. Hosp. 788 Tesor. 808 Amb. al Papa per la collat. del Prior. di Roma, che non viene ammesso 829

Bolla della Crociata richiesta al Papa per l' Isola di Malta 370.

Bologna. D. Mariano. mandato a Malta dalla Corte di Sicilia per causa delle tratte 34

Bologna. Fr. Antonio. inuiato al Mar. di Pescara V. Re Sic. 8 Bag. di S. Stef. 36 Amb. resid. in Roma 100 Gouer. della Vittoriosa, e Senglea 114 Luogot. del G. M. nel Prior. di Barletta 128 Amb. al V. Re di Sic. 168

Bologna. Fr. D. Andrea. Cap. di Gal. 742 Amb. al V. Re di Sic. 759. Amb. al Papa 836

Boschi delle Com. di Francia tagliati per il bisogno della Rel. 7. 62

Bosio. Giacomo. Agente della Relig. in Roma riconosciuto d' vn'

annua

annua Pensione 100 Mandato a Malta dal Pontef. 134 Scriue l' Historie della Rel. 315. Quistiona col Com. Gueuara in Roma con la morte del Gueuara 194.
Bosio. Fr. Gio. Otto. Adoperato dal G. M. Verdala in occas. della sua chiamata a Roma 291. Fatto V. Cancelliere con contraditione de' Cau. Castigliani 345. Ripiglia il V. Cancellierato da lui lasciato 542. Bag. di Pauia con opposit. del Com. Santinelli 632
Bosio. Antonio. Agente della Rel. Autore della Roma sotterranea: Lascia herede del suo la Relig. 778
Bolle, e Sigilli Magistrali si rompono dopo la morte de' G. M. 39
Bolla Concistoriale di Papa Bonifacio VIII. con Priuilegi cospicui per quest' Ordine 681
Bompierre. Fr. Giorgio de Sainuille. Cap. d'vna Naue della Relig. 458
Bontadini Ingegnero conduce la Fontana nella Valletta 607
Boschetto detto Monte Verdala luogo delitioso de' G. M. 310
Boulaye. Fr. Lod. de la Roche. Cap. della Cap. 68. Amb. al Papa 121.
Bottello. Fr. Gir. Cap. della Gal. S. Paolo, che si perde 130
Borgia. Fr. D: Michele. mandato dal V. Rè di Sicilia a render la visita al G. M. 525.
Bottigella. Fr. Ottauio. Ammirag. e poi Pr. di Barletta 776
Bouio. Mons. Carlo. Inquis. in Malta 718
Brandao. Fr. Biaggio. Cap. di Gal. 771 Cap. d'arme della Notabile 830
Brandeburg Baglij, e Com. si sottoscriuono all' heresia di Lutero 173 Ribellati dalla superiorità del Conuento 178
Brandeburg. Marchese. ricerca quel Bagliag. per vn suo Figliolo 381
Brancaccio. Fr. M. Ant. Sargente magg. nell'impresa della Maometta 461 Ammirag. e poi Bag. di Napoli 788.
Breue di Pio V. sopra la preced dello stendardo della Rel. 17 Altro rallegrandosi col G. M. della Vitt. di Lepanto 31. Altro alli tre Gen. della S. Lega in fauore di quest' Ordine 32. Altro prescriuendo a' Ves. la forma di visitare le Chiese di quest' Ord. iui. Altro al Duca di Sauoia in fauore del medemo. iui.
Breue di Greg. XIII. accompagnando le citationi gener. 69. Altro sopra l' Inquisitione introdotta in Malta 88. Altro prohibendo, che nel Cap. Gener. non si tratti di precedenze 92. Altro richiedendo al G. M. e Cons. l' aspettatiua a' Priorati di Castig., e Leon per l' Arciduca Vencislao 131. Altro comandando al Pr. della Chiesa di far la Visita gener. delle Chiese dell'Ord. 161. Altro ordinando al Conu. di riceuer Mons. Visconte al gouerno della Rel., e leuar di carcere il G. M. la Cassiere 190. Altro di rintegrar dell' istesso G. M. leuando ogn' autorità al Conu. sopra li G. M. 208. Altro prohibendo al Consiglio l' elett. del nuouo G. M. 212. Altro nominando tre

sog-

ſoggetti alli ſedeci Elettori per eleggerne vno G. M. 218. Altro ordinando la coſtrutt. del Colacchio 222. Altro prohibendo che non ſi faccia nouità circa il darſi il poſſeſſo delle Gal. al Gen. e Cap. toccando queſto al G. M. 223. Altro conſentendo all' Vniuerſità di Malta di commutare l' Impoſitione da i Beni ſtabili ſopra li cibarij 224. Altro vnendo al Magiſtero la Dignità di Turcopliero 232. Altro vnendo al medemo tutte le Dignità della Lingua d' Inghilterra 250. Altro proibendo a' Fratelli Militi il poter conſeguire il Veſcouado di Malta, & il Priorato della Chieſa 258. Altro concedendo ſtraordinaria autorità al G. M Verdala ſopra queſti Religioſi 225

Breue di Siſto V. circa l'elettione, & il poſſeſſo del Gen. delle Gal. 271. Altro inuitando il G. M. a Roma 292. Altro a fauore de' Nauiganti nelle Gal. della Relig. 311

Breue di Gregorio XIV. ordinando che gli Hebrei non ſiano depredati da queſte Gal. 326. Altro con eccesſiue conceſs. per il Cau. Bertio 329

Breue di Clem. VIII. leuando l'vſo delle optioni nella Lingua d'Italia 349. Altro eſortando il G. M. a mandar vna ſquadra di Cau. in aiuto di Ceſare 350. Altro ſopra il delitto d' aſſaſſinamento 378. Altro eſortando il Conu. alla giuſtitia, & alla concordia 389. Altro in lode del G. M. VVignac. 467

Breue di Paolo V. per l' oſseruanza dello ſtatuto V. dell' elettioni 523

Breue d' Vrb. VIII. in lode della Rel., e del G. M. de Paula 755. Altro ſopra la nuoua forma d' elegger il G. M. 766

Breui facoltatiui di Papa Vrb. VIII. con la clauſula Cum voto Concilij ſono riuocati 786

Breui per la G. Croce in eccesſo conceduti da Pontef. 799. 836

Brianſon. Fr. Carlo de Graſse. mandato in Francia per armare vna Gal. 146 Eletto G. Com. 231 Gener. delle Gal. 248 Bag. di Manoaſca 269

Briatico. Conte. Preſidente di Sic. ſi duole del Riceu. Capece, e temperamento preſo 265

Brie. Conte. procura la ſua ricet. nel Prior. d'Alemagna con alterat. di quei Cau. 537 G. Croce ad honores 634 Gen. delle Gal. 668.

Briffa. Matteo. mandato a Roma dall' Vniuerſità di Malta a reclamare contro il Veſc. Gargallo 164

Brion. Fr. Adriano. Hoſpitaliero 557 Amb. alla Corte di Francia 555

Briſegno de Valderauano. Fr. Chriſtof.. Amb. reſid. nella Corte Catt. 74

Britto. Fr. Ruis. Amb. di congratulat. al Chriſtianiſſ. 379

Britto. Fr. D. Diego. Cap. di Gal. 388 Amb. al V. Re di Sic. 459

Britto. Fr. D. Rodrigo. Amb. d' obed. al Pontef. per il G. Maeſtro VVig. 444

Britto de Maſcarenas. Fr. D. Luis. Bag. d' Acri 748

Brochero. Fr. D. Diego. ritenuto prigione da' Venetiani col ſuo

Ga-

Galeone di corso 249 liberato 251 Amb. resid. in Ispagna 551. Prior d'Ibernia 552 G. Canceli. 586 Bag. di Lora 667 Pr. di Castiglia, e come ammesso da S. M. Catt. 727
Broere. Fr. Claudio de Gerente. Cap. d'Arme della Notab. 776. G. Com. 802. Prior di S. Gilio 828.
Brulart. Vedi Sillery.
Bufalo. Mons. Innocentio. Inquis. in Malta 379. Hà Breue di riconoscer i conti del Tesoro iui. parte per Roma accompagnato con lettere del Conu. 400.
Bulgarini. Fr. Fausto. Cap. di Gal. 491. muore combattendo co' Mori al Cimbalo 511.
Buonaiuto. Fr. Franc. Ammirag. e poi Bag. di S. Stefano 318
Burrasche terribili seguite in Malta 195. 828.
Burges. Fr. Franc. Bag. di Maiorca 35
Buondelmonte. Fr. Franc. Cap. di Gal. 269.
Buongiorno. D. Vincenzo, inuiato dal Presid. di Sic. al G. M. 103.

C.

Cabrera. Fr. D. Antic. Amb. al V. Re di Napoli 411. Bag. di Negrop, e poi G. Conseru. 427. Bag. di Maiorca 457.
Cabrei si rinouino in tutti i Priorati 485. Si rinouino ne' Priorati della Ling. d' Italia 631.
Caccia. Fr. Fed. Ammirag. e poi Bag. di Venosa 231.
Cadamosto. Fr. Michele. Amb. in Alemagna 261. Ammirag. 114. Bag. di Venosa 438.
Cagliares. Fr. Baldassar. eletto Ves. di Malta 600. Litiga di Giurisdittioni col G. M. e con la Rel. 641. Fabrica il Palazzo Vescouale alla Valletta 704. sua infermità di mente, e morte 811
Cagnuolo. Fr. Centorio. Agozino reale 104. Proc. della Ling. d'Ital. in Roma a litigar la premin. con l'Aragonese 109. Amb. al V. Re di Sic. per il G. M. Verdala 119. Ammirag. 247 Bag. di S. Euf. 260. Capo de' malcontenti del G. M. Verdala 356. Citato a Roma dal Pontef. 358
Calamia. Gio: Rodiotto fabrica la Chiesa di Damaschenì alla Valletta, oue si trasferiscono due diuote imagini della B. V. 290.
Calli. Michele. difende lo stendardo della Capitana della Rel. 28. Giachi Calli. Fōda vna Com. 801
Camarata. Fr. Pietro Vrea. eletto Pr. della Chiesa 454. pretende per sua preminenza la nomina al Vescouado di Malta 600. è punito cō la Settenna 726 sua morte iui.
Cambiano. Fr. Ascanio. Pr. d'Vngheria 458 Ammirag. e Gen. delle Gal. 466. Bag. di Venosa 482. comanda il Battaglione della Rel. nell' impresa di Langò 488
Camerata Casa di diuoti Cau. istituita nella Valletta 483
Cāpi. Scipione. Ingegnero mādato a Malta dal Mar. di S. Croce 119
Campremy. Fr. Filippo de Gouy. Sargente magg. nell'impresa delle Cherchene 563
Campulo. Fr. Tiberio. Cap. di Gal. 287 ammirag. 348. citato a Roma dal Pontef. 358
Campremy de Gouy. Fr. Filippo. Cap. del Galeone della Rel. in cōserua d'altri Vascelli sorprende la Fortezza d'Aiazzo 545
Canonici di Malta priuilegiati de' vestimenti Episcopali 839.

Cannonicati 5 di nuouo istituiti nella Catedrale di Malta 812
Cannoni mandati dalla Rel. alla Licata 788
Capelle di S. Gio: ripartite frà le Lingue 486
Capella di Sorria, o sia dell'immaculata concett. riedificata dalla Rel. 249
Capi delle riuolut. contro il G. M. la Cassiere 183
Capi de'Malcontenti del G. M. Verdala chiamati a Roma dal Papa 356
Capitani di Gal. si nominauano da' Pilieri per torno delle Lingue 74
Capitani di Gal. condannati per hauer pigliati di lor autorità danari della Rel. 231 Condannati per non hauer frenata la lor gente dal saccheggiar vna Germa 314
Capitano della Capitana ne' Consigli delle Gal. segga dopo tutti gli altri Capitani 382
Capellani di S. Gio: portano sopra la cotta vna mantelletta nera con la Croce dell'habito 570
Capitana della Rel. corre pericolo di nanfragio 17. Quasi sottommessa da Lucciali 26
Capitolo gen. I. del G. M. la Cassiere 93. II. del medemo 156. I. del G. M. Verdala 236. II. del medemo 304 Vnico del G. M. Garzès 394. I. del G. M. V Vignacourt 485. II. del medemo 569. Vnico del G. M. de Paula 792
Caraffa. Fr. D. Vincenzo. Consigliero di D. Gio: nell'Ar. della Lega 13 Pr. d'Vngheria 179 Colonnello per leuar infanterie in Nap. 127 Amb. d'obed. a'Pontef. Greg. XIIII. Innoc. IX Clem. VIII. 334 e Paolo V. 493 Passa al Priorato di Capua per Breue straordinar. 427
Caraffa. Fr. Gir. Amb. al Papa per le pretens. dell'Inquis. Hortensio 416 Prior di Barletta 613
Caraffa. Fr. D. Franc. Pr. della Rocella 572 Capo dello squadron volante nell'impresa di S. Maura 730 Generale delle Gal. 745 Complimenta in Napoli la Regina d'Vngheria 785
Caraffa. Fr. D. Greg. nominato al Priorato della Rocella 809
Carauaggio Pittor celebre Cau. Magistrale 483
Cardona. D. Gio:. comanda la Vanguardia dell'Ar. della S. Lega 14 Maltrattato da Lucciali 29
Cardona. Fr. D. Luis. Cap. della Capitana 427
Carbonese. Mons. Euangelista. Inquis. in Malta 552 condanna a morte vn Cau. degradato 504
Card. Infante. D. Ferd. nominato da S. M. Catt. al Priorato di Crato 667
Carestia in Malta 167. 175. 327. 524
Carità de nostri Cau. verso la Relig. 239. 515. 742. e verso de' loro Fratelli 514 577
Cardenas. Fr. Luigi. Cap. di Gal. 749 n'è deposto iui.
Capponi. Fr. Cappone. Cap. di Gal. 829
Casati. Fr. Paolo Emilio. Cap. di Gal. 231 muore in vn combattimento 234
Casati. Fr. Cataliano. Cau. di gran bontà, partiale de P. P. Gesuiti 341 Amb. al Pontef. 574 Ammirag. e poi Pr. di Lombardia, e Confidente del Vesc. Cagliares 758

Car-

Caruaial. Fr. Lod.. Cap. d'arme della Notabile 405
Carretto. Fr. Giorgio. Pr. d'Vngheria 428 Ammirag. e poi Bag. di Nap. 158
Castelnouo. Fr. Gio: Gir.. Vedi Gallean
Castel S. Pietro. Fr. Alfonso. Cap. della Capit. 638 Comandante del Battaglione nell'impresa di Castel Tornese 655
Castillon Castellet. Fr. Claudio. Sargente Maggiore nell'impresa di Fogge 575
Castel Tornese preso dalle Gal. della Rel. 655
Casal di Paula, o sia Casalnuouo eretto dal G. M. de Paula 758
Carroz. Fr. D. Vincenzo. Amb. al V. Re di Nap. 778
Castelui. Fr. Gio:. Cap. di Gal. 803
Castillo, e Samano. Fr. D. Alfonso. G. Cancell. 788 Baglio di Toro, e poi di Lora 802
Castro. Conte. Vicerè di Sic. 626
Castiglione Fr. Luigi. Amb. al Duca di Sauoia. 809 Cap di Gal. 626
Cassar. Girolamo. Maltese Ingegnero, & Architetto della Rel. 73
Cassar. Vittorio. Ingegnero della Rel. 638
Cassiere. Fr. Gio: le Vesque. G. M. suoi meriti, e qualità 45. Dona alla Rel. due Gal. 65. 155 consente alla venuta d' vn Inquis. 87. Suo rigore mal soffe-to 90. Veleno machinatogli 171 gli si solleua contro il Conu. 181. Calunnie appostegli iui. Deposto dal Magistero, e carcerato 184. Parte per Roma 195. Suo ragionamento al Papa 201. Sua morte, & elogio 204
Castriota. Fr. Costantino. Sargengente Magg. 78
Castelnouo o sia Passaua sorpreso dalle Gal. della Rel. 451
Catalogna. Principato, litiga alcune Com. contro i Cau. della Castellania d' Emposta 467
Caterina Etiope muore in Malta con opinione di Santità 580
Cataneo. Fr. Francesc. Ammirag.; e poi Bag. di Nap. 335 Bag. di S. Stefano 348
Cau. sette colpeuoli d' assassinamento strozzati, e buttati in canale 130
Cau. 12. rimasti schiaui nella presa d' vna Germa 262
Cau. Castigliani machinano solleuat. nel Conu. 149. Ricusano d' vbbidire al Capit. generale 250
Cau. Portoghesi imprigionati in Malta per trattati contro il Re Catt. 314
Cau. seguaci di Romegasso dimandano perdono al G. M. in Roma 202
Cau. Italiani pretendono che 'l Generalato, & i capitanati delle Gal. non escano dalla loro natione 270
Cau. in gran numero arriuono a Malta 726
Cau. di quest' Ordine non si coprono dauanti al G. M 299
Cau. e Religiosi dell' habito possono estrarre da quest' Isola i loro schiaui esenti da gabella 367
Cau. Francesi leuano a forza dalle carceri dell' Inquisitione vn Cap. di Vascello Francese 428

Cau. Alemani, e Boemi litigano sopra la Dignità di Prior d'Vngaria 557. Litigano sopra le Dignità, e preminenze della Lingua loro, e s'accordano 511.

Cauagliati di Valmacca. Fr. Teseo. Prior titolare di Capua 685. Ammirag., e poi Bag. di Nap. 748

Cauaretta. Fr. Nicolò. Ammirag. poi Prior di Venetia 758. Redime il Palazzo impegnato del suo Prioraro iui.

Cebà. Fr. Gio. Lanfranco. Cap. d'arme alla Notabile 604

Cefalotto. Mons. Fed. Inquis. in Malta 171

Centeno. Fr. Ant. G. Cancell. 567. Bag. di Toro 586.

Centorio. Fr. Gio: Angelo. Ammir. e Gen. delle Gal. 601. Bag. di San Stef. 632

Ceoli. Fr. Ottauio. Cap. della Capitana 810

Cesarini. D. Pietro. riceuuto nell' Ordine 777

Chabrillan. Fr. Franc. de Moretton. Amb. a Pio V. 33. G. Com. 123. Bag. di Manoasca, e Gen. delle Gal. 167. Conduce in Barbaria Amida Re di Tunisi 175 S' offerisce al G.M. la Cassiere di leuarsi di Castello 186. Vno delli tre nominati dal Papa per eleggersi G. M. 218.

Chamesson. Fr. Filiberto de Foissy. Cap. d'vna Gal. del Cau. d' Aumale 254. arma vna sua Gal. 310. Amb. in Roma, & in Francia per diuertir la vendita de beni della Rel. 271. Amb. al Papa 28. 330. Hospitaliere 332. Prior di Campagna, & Amb. di congratulat. al Re Christ. 379.

Chates. Fr. Emery. Inuiato dal Re Christ. al G.M. la Cassiere 195. Amb. di congratul. al Re Christ. 454. Amb. resid. nella Corte di Francia 466.

Charrault. Fr. Giac. de Liege: Hospital. 719. Amb. al Papa 723. Tesor. 776 Bag. della Morea 808.

Chaulsin. Marchese. ottiene dal Conu. l'aspettatiua a' Priorati di Francia, S. Gilio, e Campagna 135

Chauemburg. Fr. Giorgio. Pr. d' Vngheria 839.

Chierici di Malta commettono de gli eccessi 163

Cherchene assalita dalle squadre di Nap. e di Mal. ò chiaro succes. 564

Chestuel. Fr. Bonif. de Puget. Cap. della Capitana 167. Cap. d' altra Gal, 371. G. Com. 498.

Chestuel. Fr. Franc. G. Com. 269

Chestuel. Fr. Gio. Franc. G. Com. 719. Bag. di Manoasca 748

Chese. Fr. Pietro Lod. Chantellot. Cap. d' Arme alla Notabile 799. G. Croce ad honores 808.

Chiesa di Portosaluo eretta in Parochiale della Valletta 5.

Chiesa Conuentuale di S. Gio. fabricata a spese del G. M. la Cassiere 72. Sua dote, e consacrat. 148.

Chiesa di S. Caterina alla Valletta con Altare priuilegiato 73.

Chiesa, e Colleg. de P.P. Gesuiti fabricata alla Valletta 341. 466.

Chiesa di S. Nicola hora dell' Anime del Purgatorio riedificata 291

Chiesa Paroch. di S. Paolo riedificata nel Rabbato, o sia borgo della Notabile 546.

Chiesa Parochiale di S. Paolo edificata alla Valletta 5.

Chiesa di S. Rocco edificata dall'

Vni-

Vniuersità di Malta 340
Chiesa della Vittoria prima nella Valletta 5. istituita Parochiale per li Confrati dell Ordine 630
Chiesa di S. Giac. fabricata dal Pr. Mendozza 572.
Chiesa della Madonna di Liesse alla marina della Valletta 668.
Chigi. Mons. Fabio, Inquis. in Malta 827,
Chebedo. Fr. D. Emanuel. Reggente di Cancell. 489. chiamato a Roma dal Papa 542. trascurato nel suo officio iui.
Chenau. Fr. Franc. de Iãge. Mares. e poi Bag. di Lion 318. Cap. d'arme alla Notabile 104
Giaia, Fr. Ant. Maria. Ammirag., e poi Pr. di Lombardia 788.
Cicala Cap. Bassà sua Condit. e fortuna 351. saccheggia la Città di Reggio iui. Si ferma nel Faro di Mess. per riueder la Madre 405. Si ferma ne' Frei del Gozo 406.
Cimbalo famosa per il naufragio di tre Gal. di Malta, e difesa de' nostri contra Mori 507.
Citationi generali a' nostri Religiosi per il sospetto del Turco 64. 169. 344. 604. 830.
Citta Notabile priuilegiata di Franchiggia 427.
Claramonte. Fr. Stef. Bag. di Caspe, e Gen. delle Gal. 345. Combatte a Longina tre Galeotte 372 Fonda il fusto della Capitana 395 & il fusto d' vn'altra Gal. 386.
Clauesana. Fr. Simone de Marchesi. Ammirag., e poi Pr. di Capua 758
Clem. VIII. eletto Pontef. 334. esorta la Rel. a mandar soccorsi all' Imperat. 350. Suo risentim. contro i Ministri della decapit. del Cau. Pagano 378. lascia al Conu. la collat. della Com. di Lucca vacata in Curia 402. Cerca di riformare l' elett. del G. M. 431. Conferma i Priu. della Rel., e sua morte 493
Clero di Francia pretende l'inclusione de' Beni della Rel. nella vendita de' Beni Ecclesiastici 90.
Coconato. Fr. Lod. Pr. d' Vngheria 438. Ammirag. e poi Bag. di Venosa 458
Corio. Fr. Ferd. Arma in corso vna Galeotta 58. Pr. titolare di Capua. e poi di Mess. 600.
Corio. Fr. Paolo Girol. richiesto dal Papa dalle Carceri della Rel. 460.
Collacchio si tratta in vano di costruire alla Valletta 222
Collat. de' Beni di quest' Ordine spetta al conuento. 132
Collegio de P. P. Gesuiti eretto in Malta 341
Collegiata istituita alla Grotta di S. Paolo 546
Collegiata istituita alla Chiesa di S. Paolo alla Valletta 552
Collegiata istituita nella Chiesa di Bircarcara 787
Colombier. Fr. Claudio della Sale Marescialle 438
Coloma. Fr. D. Franc. Residente appresso il V. Re di Nap. 128
Colonna. M. Ant. Gener. delle Gal. del Papa nella S. Lega 9. V. Re di Sic. 144. Si trasferisce a Mal. 227. Manda a Malta 10. Gal. per il sospetto del Turco 234. Muore in Ispagna 261
Colonna. Prospero. Arriua a Mal. con 4. Gal. di Toscana 143
Colonna. Cardinal Ascanio. Pr. di Venetia con facoltà d' optare le

Dignità

Dignità della Lingua d' Italia 349
Colonna. Pompeo. Mandato a Malta dal V. Re suo Fratello con tre Gal. 188
Colonna. Fr Prospero. Pr. d' Ibernia 813 arriua a Malta 827
Colonna eretta sù la Piazza della Valletta 311
Colloredo. Fr. Leandro. Cap. di Gal. 573
Comenda di Cipro Vedi Gran Comenda.
Comenda d' Vdine Iuspa. di Casa Lippomani 399
Comenda di Reggio data dal Papa in aspettatiua al Princ. d' Este con alterat. della Lingua d' Italia 573
Comino Isoletta ridotta a coltura dal G. M. VVig. 638.
Commissarij sopra le Case alla Valletta 6
Comissarij, o Maestri de' Nouitij istituiti 346
Condulli. Fr. Franc. impugna l' elettione del Fr. della Chiesa Giamperi 334
Conti. Fr. Ascanio. Amb. mandato dalla Lin. d' Italia all' Imper. per collat. di Com. fatte dal Pontef. 746
Congregat. de le Gal. istituita 381. Riformata 397
Conserua frà le Gal. di Malta, e di Toscana 146. 251. 321. 835. Frà le Gal. di Sic. e di Malta 267.
Consiglieri dell' Ordine vadano togati ne' Consigli 47.
Costitutit. delle Monache di S. Orsola alla Valletta 243.
Contribut. fatta al Re di Francia per li Beni della Rel. 90 272.
Contribut. pretesa da Ministri Spagnuoli sopra li Beni della Rel. 806
Conuento de Frati Zoccolanti fondato alla Valetta 112.
Conuenti de Frati Agostiniani, e del Carmine commutati frà di loro alla Valletta 49
Conuento de' Frati Domenicani fondato nella Valletta 5 De Conuentuali di S. Franc. 438. De Carmelitani scalzi alla Bormola 748 De Capuccini fuori della Valletta 364
Copones. Fr. Diego. Cap. di Gal. 74. 155
Copones. Fr. Honofrio. Cap. di Gal. 371 Bag. di Maiorca 498 Amb. al Principe Filiberto in Mess. 596 Gener. delle Gal. 683 Presta il giuram. di fedeltà al V. Re di Sic. per il Feudo di Mal. 684
Corbara. Mons. Lionetto. Inquis. in Malta 536 Richiamato a Roma prima del tempo 552
Cordoua. D. Guttiere. Inuiato dal V. Re di Nap. al G. M. 104
Corgna. Fr. Pier Filippo. Cap. di Gal. 67. 82
Corinto preso dalle Gal. della Rel. 559
Cornaro. Card. Federico. istituisce il Iuspad. della G. Com. di Cipro, e di quella di Treuiso 306
Coronado. Fr. Gio: Vasquez. Cap. della Reale di D. Gio: d'Austr. 13 Porta soccorso di soldati a Mal. 65
Coronel. Fr. Tomaso. Sargente Magg. della Rel. nell'Armata della S. Lega 10
Corral. Fr. Ferd. Ruiz. Bag. di Negrop. 394 Gener. delle Gal. 400 Piglia vn Caramussale in faccia della Carauana d' Alessandria 403 Gouer. della Vittoriosa, e

Sen-

Senglea 405 Deposto dal Generalato 426 G. Cancelliero 427 Amb. al V. Re di Sic. 444 Bag. di Noueuille 524
Corso. Mons. Rinaldo. Inquis. in Malta 127
Correa. Fr. Giorgio. assassinato 129
Corrutele del Conu., e suoi rimedij 89
Cortes. Fr. Fed.. ripugna d'vbbidire all'intimat. del G. M. 225 Amb. al V. Re 314
Cortes. Fr. Rodrigo. Cap. d'Arme alla Notabile 309
Cressino. Fr. Ant.. Pr. della Chiesa ripugna d'eseguire la visita gener. delle Chiese dell'Ord. 161 ottiene vna Pensione sopra il Vescouato di Malta 147 sua ingratitudine verso il G. M. la Cassiere 162 Autore delle Seditioni contro di lui 183 muore 259
Cremeaulx. Fr. Franc.. Cap. della Capitana 553 Comandante nell'imprese di Nauarino, e di Corinto 558 Marescialle, e Gener. delle Gal. 761 Pretende di non pigliar il possesso dall'Ammiraglio 771 Accusato da Ministri di Spagna per non hauer imbarcato danari del Re 774
Cromberg. Fr. Guglielmo. Pr. di Dacia, e poi Pr. d'Vngheria 498
Costa. Mons. Pier Franc.. Inquis. in Malta con patente di Vicario Apost. 243
Costa di Barbaria di che qualità sia 785
Croce d'oro non deue portarsi da Frati Seruenti, nè quella di tela maggiore di mezo palmo di Sicilia 237
Cotogno. Fr. Cesare. Pr. di Lombardia 839
Cotoner. Fr. D. Nicolò. Amb. al Principe Filiberto V. Re di Sic. 712 Cap. d'arme alla Notabile 659 Prior di Catalogna 719
Courmensil. Fr. Egidio Bernart. Cap. di Gal. 809
Cruzat. Fr. Michele. Fr. di Nauarra 359
Cuges. Fr. Gio: de Glandeues. Cap. di Gal. 651
Cumulo della Carità per maritar Vergini pouere di quest. Isola 391

D

DAmaschini Chiesa, & Imagine diuota della Madonna in Malta 288
Danari pigliati ad interesse dalla Rel. per sospetti del Turco 7 101. 174
Danari della Rel. saccheggiati in Ispagna 285 Portati con le Gal. della Rel. da Spagna a Malta 579
Dattemberg. Vedi Rolman.
Decime nel Regno di Nap. concedute da Pio V. alla Rel. 7
Debitori del Tesoro rigorosamente astretti a pagare 93
Decreto del Cons. a fauore della Natione Suizzera 421. Altro in fauore de'Cau. militanti per Cesare in Vngheria 392. In fauore del Sultano Iachìa 823
Dichiarat. del Regio Cons. di Francia ch'i Priorati della Rel. siano prouisti dal Re 134. Abolit. del medesimo 138
Dichiarat. del Re Filippo III. che lo stendardo della Rel. sia premin. a quel.

quello di Genoua 561. Altra di Filippo IV. 688.
Dichiarat. del Re Christ., che il Galeone della Rel. habbia nella sua Armata posto di Padrona Reale 718.
Dyo. Fr. Giac. Amb. al Re Christ. 91. 116
Dignità della Ling. d'Inghilterra vnite al Magistero da Papa Greg. XIII. 250. Dismembrate da Sisto V. 329. Riunite da Paolo V. 584
Diottalleui. Mons. Ettore. Inquis. in Malta cagiona disturbi 498.
Dismieux. Fr. Ant. Cap. di Gal. 635.
Dognon. Fr. Nicolò de la Fontaine. Sargente magg. nell' impresa della Maometta 461
Domenicani ottengono da Pio V. il gius Parochiale di tutta la Valletta 5. Lite sopra questa materia, e diuisione delle Parochie 276
Domenico. Fr. Alfonso. Pr. della Chiesa 259
Delle Donne. Fr. Bernabò. Commissario delle Fortificationi 6
Doria. Gio; Andrea. arriua in Malta con l' Armata Catt. 255. E' regalato dalla Relig. d' vna Coppa d' oro iui. Fà preceder lo stendardo di Genoua con aggrauio di quello della Rel. 383. Scriue al G. M. per preualersi della squadra della Relig. 450. Suo vano tentatiuo sotto Algieri 453
Doria. Fr. Pagano. difende il Forte di Tunisi 82 vcciso da Mori iui.
Doria. D. Carlo. vsa mal termine alla Capitana della Rel. e n' è ripulsato 717
Douse. Fr. Gabriel d' Arsac. Camerata di Romegas Cap. della Capitana 111 comendato di di bontà dal G. M. la Cassiere 203
Drusi Popoli 22
Dugnac Nipote del G. M. la Cassiere tratta per lui negotij in Roma 171
Dura. Fr. Alfonso. Cap. della Capitana 702.
Duero Montoy. Fr. Martino. Bag. di Negrop. 112. Bag. di Noueuille 168 Bag. di Lora 231.
Durazzo Città dell' Albania presa dalla squadra di Nap. 519
Duretta. Fr. D. Melchior. Bag. di Maiorca 828
Duzina. Mons. Pietro. primo Inquis. in Malta, e sua autorità 87. Fà la Visita generale della Diocesi di Malta 88

E.

Elettione del G. M. riformata da Papa Vrbano 764. Vedi forma nuoua.
Eliot. Capita Roberto. s'esibisce d'abbrucciare i Bastimenti Infedeli in Algieri 579
Esattori de' crediti del Tesoro deputati in Francia, & in Italia, e loro autorità 388.
Emir di Saida arriua a Malta 622.
Esempi di precedenza dello stendardo della Rel. sopra quello di Genoua 385.
Esempi di Carità di nostri Caualieri 514. 577
Enriquez. Fr. Gio: Cap. di Gal. 231
Eredia. Fr. D. Ferd. Cap. di Gal. 260.

Este

Este. Card. Luigi. alloggia in Roma il G. M. la Cassiere 200
Este. D. Alfonso. riceuuto in quest' Ordine 457
Estinieres. Fr. Luigi de Sosel. Comandante del Battaglione della Rel. nell' impresa di Fogge 575 e di Susa 647. Marescialle 627. Pr. d' Aluergna 650
Estrattione libera del vino conceduta alla Rel. dal V. Re di Sic. 588

F

FAbrica di S. Pietro Tribunale eretto in Malta 766
Fabritij. Clemente. Vicario del Vesc. Cagliares procede con iscandalo contro il G. M. 641. Ne tumultua il Con., & è mandato prigione a Roma 642
Falco. Fr. Giulio. Cap. di Gal. 567 Riceuit. in Nap. complimenta il V. Re Card. Borgia 668 Amb. resid. in Roma 681. Ottiene la coadiutoria di Priore d' Ibernia 720. Carcerato nel Castello S. Ermo per intacco nelle sue Ricette iui.
Famagosta in Cipro pigliata da' Turchi 18
Farnese. Principe Alessandro. si segnala nella Battag. nauale 25. Dirige l'attacco di Nauarino 56
Familiari della Rel. non sono soggetti ad altri ch'a lei 778
Faua. Fr. Aless. morto nella battaglia Nauale 26
Fedeltà d' vn Turco schiauo nella Capit. della Rel. 28
Fego della Marsa comprato dal G. M. la Cassiere 206
Ferdinando II. eletto Imper. 651. Sposa la Principessa Eleonora Gonzaga 687 Dà il titolo d' Altezza al G. M. e conferma i Priuilegi della Rel. 660
Ferrera. Fr. D. Martin ferito nella Battag. nauale 27 eletto Castellano d' Emposta 438
Ferretti. Fr. Cesare. ottiene l' aspettatiua al Priorato d' Inghilterra 343 Gouernator della Vittoriosa, e Senglea 480. 658 Amb. in Isp. 671 Gener. delle Gal. 774 Ripreso dal Consiglio come contumace a' suoi ordini 786
Ferro. Fr. Scipione. Pr. titolare di Capua 719, e poi Ammiraglio 748
Filiberto Principe di Sauoia. Vedi Sauoia
Filippo II. Re di Spagna approua per suo detto la forza di queste Gal. contro la fame 168 Soccorre la Rel. di 40. mila scudi per la fortificat. del Gozo 404 sua morte 407
Filippo III. Re di Spagna dona 2. Gal. alla Rel. per il naufragio patito al Cimbalo 515, Sua lettera al Mar. d' Aitona Amb. Catt. in Roma per sostener la nobiltà di quest' Ordine 534 Sua morte 671
Fisco di Sic. paga alla Rel. alcuni schiaui da Regij ritenuti 716
Flach. Fr. Filippo. Bag. d' Alemagna 36 Gener. delle Gal. 59 Pr. d' Alemagna 68
Falconi mandati in dono dalla Rel. al G. Duca Cosmo 36
Flechenstein. Fr. Nicolò. G. Bag. d' Alemagna 828
Figueroa. Fr. D. Lorenzo. Amb. resid. alla Corte di Spagna 651 G. Cancell., e poi Bag. di Toro 788 Bag. di Lora 802
Firt. Fr. Giac. Mattia. Pr. di Dacia 829

Floriani. Pietro Paolo. Ingegnero Disegna la Fortificat. Floriana alla Valletta 837
Fogge Città in Asia presa da queste Gal. 575
Fondatione del Bag. Fr. Raimondo de Vety per far artiglierie 318. Altra per adornar la Capella delle S. Reliquie in S. Gio: 414
Fondat. del Pr. di Catalogna Fr. Raimondo de Very di Lenzuola per la Sacra Infermeria 568
Fondat. della Com. Montefuscolo 359
Fondat. della Com. Siuiliana Iuspad. di Casa Rondinelli 393
Fondat del Monte di S. Anna per dar danari sopra pegni 396
Fondatione del Bagliaggio d' Acri 398
Fondat. della Com. d' Vdine Iuspad. di Casa Lippomani 399
Fondat. del Com. Fr. Giorgio Nibbia 652
Fondat. del Bag. Claramonte per il fusto della Gal. Capitana 395. Altra per vn' altra Gal. 486
Fondatione della Com. Tabone 557
Fondat. del Priorato della Rocella 582
Fondat. del Bag. Malaspina per la dote delle Ripentite 748
Fondat. del Pr. di S. Giuo Lussan per vn Fusto di Gal. 601
Fondat. della Com. Lomellina 651
Fondat. della Com. d' Arrizzi, o sia di Ragusa 763
Fondat. della Com di Cury incorporata col Bagliaggio della Morea 763
Fondat. di D. Gio: dal Pozzo Messinese 798
Fondat. della Com. Calli 801
Fondat. del Pr. d' Aquitania Marconuille per vn Scaffo di Gal. 802
Fondat. del G. M. de Paula per vn Fusto di Galera 837
Fontaine Lesche. Fr. Anna. Amb. al Re Christ. 219 porta lettere Regie in fauore del Sig. di Gioiosa 222
Fontana condotta nella Valletta 605
Forma nuoua d' eleggere il G. M. in vano tentata da Papa Clem. VIII. 431. Introdotta da Papa Vrbano VIII. 760
Fonseca. D. Gio:. decapitato in Malta 720
Formigeres. Fr. Gioachino de Montaigu. Amb. resid in Francia 627
Forte Garzès eretto alle marine del Gozo 439
Forte eretto alla Cala di S. Paolo 556
Forte eretto alla Cala di Marsascirocco 556
Forte eretto alla Cala di Marsascala 601
Forte eretto all' Isola del Comino 637
Forte eretto alle marine della Gratia 638
Fortificat. fatta al Gozo 426. Fatta alla Valletta dal Floriani 837
Fortugno. Fr. Giorgio. Gouernator al Gozo trascurato in fare le Guardie 242
Fortuin. Fr. Raimondo. Riceuit. generale della Relig. 61 Bag. di Negroponte 343 G. Conser. 394

Amb.

Amb. alla Corte di Spagna e dimande fatte per suo mezo a S. M. 408
Fortuin. Fr. Giorgio. G. Conser. 552
Fourbin. Fr. Alberto. Cap. della Reale di Francia, e poi Luogot. gener. delle Gal. di Francia 813 G. Croce ad honor es iui.
Forzati donati dal Re di Francia alla Rel. 49. 521
Fozes. Fr. D. Girol. fà istanza al Conf. per riparo del suo honore 58
Fraignes. Fr. Stef. spogliato del Priorato d' Aluergna dal Signor della Chambre 133
Fratelli dell' habito sono esenti in Malta per l' estrattione di robbe, e schiaui, nè soggiaciono a' tormenti del Foro secolare 216
Frati d' altri Ordini non possono confessare i nostri Religiosi senza licenza del Pr. della Chiesa 378
Fra Seruenti di Staggio aboliti nella Rel. 570
Fuga ardita di sette schiaui in Tunisi 586
Furto fatto nella Torre di Palazzo 404
Fuster. Fr. Ant. Agoziono Reale 66

G

GAeta. Fr. D. Filippo. Amb. al V. Re di Sic. 759 Ammir. 788 Pr. di Mess. 803.
Gaillarbois. Fr. Giac. Tesoriero 127 Hospital. 147
Gaillarbois. Fr. Carlo Vedi Maconuille
Gaillarbois. Fr. Giac. Hospitaliero 567 Bag. della Morea 585. Prior di Ciampagna 627 Prior d' Aquitania 650 Sua liberalità verso la Rel. 685
Galeazze Venete profitteuoli nell' Armata della S. Lega 22
Galeone della Rel. và a trauerso nel Porto di Siracusa 68 fabricato di nuouo 243 suo infelice successo sotto il Cap. Ariscon 598 fabricato in Amsterdan 634 combatte con tre Vascelli di Sanson 636 mandato al seruitio del Re Christ. 636. 686 Ottiene posto di Padrona reale nell' Armata di S. M. 718
Galeonetto della Rel. và a trauerso nella spiaggia di Giorgenti 251
Galeoni 4 del G. Duca approdano a Malta 157
Galeoni 6 armati in corso dal Duca d Ossona V. Re di Sic. 624
Galeotta Turch. dà a trauerso al Comino 324
Gal. tre della Rel. prese da Lucciali 4
Gal. 3 di Morat Agà combattute dalle nostre a Longina in Sic. 372
Galeotte 6 di Biserta combattute dalle 5 di Malta con la perdita di 2 delle nostre 735
Gal. donate dal Re Catt. alla Rel. 8 515. 782
Gal. 2 della Turch. preda donate da D. Gio: alla Rel. 31
Gal. donate dal G. M. la Cassiere alla Rel. 65. 155
Gal. di Nap., e di Sic. portano Fanterie a Malta 78. 118. 234
Gal. di Toscana fanno conserua con quelle della Rel. Vedi Conserua. Portano la Peste a Malta 337

Gal. 2. della Rel. cattiuate da 7. Venetiane 238.
Gal. donata da Papa Greg. XIII. alla Rel. 256.
Gal. 5. si mantenga no dalla Rel. 269
Gal. del G. Maestro Verdala fanno prese 276 310. 313. 336. 352.
Gal. 3. della Rel. danno a trauerso al Cimbalo, e vi sostengono gli assalti de' Mori 508.
Gal. 7. di Sic. vengono a Malta per sua custodia 296.
Gal. vna di 4. dismette la Relig. per le sue angustie 321
Gal. di Nap., e di Malta saccheggiano Langò 488. tentano il Castello di Formica in Albania 497, e Tripoli in Barbaria 432. Fanno presa in Leuante 447.
Gal. 5 Barbaresche fuggono l'incontro di 4. della Rel. ne' mari di Trapani 531.
Gal. Turch. fatta dar a trauerso dalle nostre, e suo successo 628.
Gal. Pontif. offerte da mantenersi dalla Rel. 495
Gal. 6. con lo stendardo di Francia portano a Malta il Cau. de Guisa 540
Gal. 9. Turch. dauanti alla Valletta 544
Gal. di Toscana, di Nap., e di Sic. in Malta, mentre è inuasa dall' Armata Turch 593
Gal. di Sic., e di Malta incendiano nel Porto di Susa i Vascelli di Sansone 635. Pigliano 3. Vascelli di Tunisi 724.
Gal. Capitana della Rel. essendo prima rossa vien tinta di negro 744. Tiene il posto sopra le Capit. di Sic. e di Genoua comandando l' Armata il Mar. di S. Croce 826
Gal. della Rel. vanno di Vanguardia alla Reale di Spagna 745.
Gal. sesta di questa squadra istituita di nuouo 761.
Gal. 2. di Bilerta pigliate dalla squadra di Toscana 769
Gal. Turch. condotta a Malta dalla Ciurma Christiana 789.
Gal. S. Gio: della Rel. naufraga alla spiaggia di Reggio 803
Gal. Turch. fatte dar a trauerso dalle nostre 804 805.
Gallean Castelnouo. Fr. Gio: Batt. fà prese cō la sua Tartana di corso 761. si difende contro 8. Gal. Bey 800. Inquisito da Mons. Seristori 789.
Gardampe. Fr. Girol. de Bridiers. Amb. alla Corte di Francia 100
Gal. della Relig. accompagnano il passaggio della Principessa di Lorena sposa del G. Duca da Marsilia a Liuorno 313. e la Reina di Francia da Liuorno a Marsilia 434. Conducono i Figli del Duca di Sauoia in Ispagna 478
Gargallo, Fr. Tomaso. V. Cancell. 59. Vesc. di Malta 147. Offende i priuilegi della Rel. 162. contrasta a gli ordini di Roma, & imprigiona i suoi Canonici 227. Hà dal suo Clero vn sussidio caritatiuo 163. custodito da vn corpo di Guardie della Rel. iui. Priuato della Camera Magistrale di Masdeu 167. Amb. al Duca di Sauoia 274. Ricorre a Roma contro il G. M. Verdala 359. muore 599.
Garzès. Fr. D. Martino. Castellano d' Emposta, e poi G. M. 369. suo ottimo gouerno 375. Sua osseruanza de gli statuti della Rel. e morte 438.

Gar-

Garzès, o sia Garza Forte Fabricato dal detto G. M. 492.
Gattinara. Fr. Signorino. Cap. di Gal. 458. Sargente Magg. nell' impresa di Lepanto, e Patrasso 472. Ambasc. resid. in Roma 613 Ammirag. e Gen. delle Gal. 638. Sua risolut. in Mess. contro la Capitana di Genoua 645. Bag. di S. Eufemia 650. Mandato dalla Ling. d'Italia Amb. al G. Duca sopra il Priorato di Pisa 669.
Genti delle Gal. fanno lamentanze in Malta 36.
Gentildonne Tedesche in Malta 65
Gennaio. Mons. Gio. Angelo. Inquis. in Malta 324.
Germa Turch. combattuta dalle nostre Gal. s'affonda con tutte le sue genti, e 50. de' nostri 423.
Ghisilieri. Fr. Giorgio. Cap. di Gal. 705.
Gessay. Fr. Guglielmo. Cap. della Capit. 764
Gianfigliazzi. Fr. Bongianni. schiauo nella battaglia nauale 27 Amb. al Turco per il G. Duca 144. Sua risposta al Sultano sopra le Fortificationi di Malta iui. imprigionato dal G. Duca iui. Prior titolare di Capua 650
Gerlande. Fr. Giusto de Fay. Maresc. 650. Sue pretensioni contro il G. M. 747 Bag. di Lion 808
Gesuiti introdotti in Malta 341. Fabricano il loro Collegio, e Chiesa 466.
Giamperi. Fr. Giorgio. Vicecanc. e poi Pr. della Chiesa 334. Ha ordine dal Papa di far la visita generale delle Chiese dell' Ordine, e muore 453.
Gioeni. Fr. Ambrosio. Pr. di Pisa 348 Cap. d'Armi della Notabile 351. Citato a Roma dal Pontef. 356
Gioeni. Fr. Ottauio. Pr. di Barletta 667.
Gio. di S. Paolo Eremita della Grotta di S. Paolo per Breue Apost. ne rinuncia il gouerno alli G. Maestri 546.
Gioiosa. Ant. Scipione. Pr. di Todosa 222. essendo Card. risegna quel Priorato 348.
Giron. Fr. D. Ferd. Bag. di Toro 773
Giudei scacciati di Malta 50.
Giuramento prestato dalla Rel. al Re Filippo III. 411. & al Re Filippo IIII. 684
Giurato. Fr. D. Blasco. Cap. di Gal. 536.
Giuoco di Carte, e dadi prohibito 341
Giustiniano. F. Pietro. Prior di Mess. e Gener. delle Gal. 8. Suo valore nella Battaglia nauale 25 Gouer. della Vittoriosa, e Senglea 66. Amb. in Ispag., & in Portogallo 161. Citato in Conu. 189.
Giustiniano. Fr. Fabricio. Cap. della Capit. 49.
Giustitia eseguita dal S. Officio contro il Cau. de Meudry 503
Goletta ricuperata da' Turchi 81.
Glandeues Pepin. Fr. Arturo. Cap. d'Arme della Notab. 543 G. Com. e poi Bag. di Manoasca 557.
Gongora. Fr. Diego. Cap. della Capit. 683.
Gonzaga. D. Ferd. Figlio del Duca Vicenzo di Mãtoua receuuto nell' Ord. 335. Pr. di Barlet. 348 Succede al Ducato di Mant. con rinuncia del

del Priorato, e riserua di vestir l' habito della G. Croce 615
Gonzaga. Fr. D. Siluio. Fig. naturale del Duca Viccenzo riceut. nell' Ordine 415
Gort. Fr. Franc. Agozino Reale 77
Gotto. Fr. Fed. Cap. di Gal. 803
Goutte. Frà Filippo. Capit. del Galeone della Rel. 558
Goutte. Fr. Marco. Maresc. 58 Bag. di Lion 127
Gozo distrutto dall' Armata di Solimano 3 saccheggiato da 4 Galeotte di Biserta 242 Fortificato 426 danneggiato da 3 Galeotte 516
Gran Baglio d' Alem. visita per sua premin. la Città Notabile, & il Castello del Gozo 157
Gran Croci ad honores creati in eccesso dal Pontef., e contradetti dal Conu. 552. 799
Gran Croci nouam. promossi fanno la professione della Fede 157
Gran Com di Cipro con l'annessa di Treuiso fatta Iuspad. di Casa Cornaro 3 6 era prima comune a tutte le Lingue 308
G. Maestri non possono dar aspettatiue sopra Comende 51. 216. Il Conu. non hà sopra di loro potere alcuno 208
Grande titolo attribuito al Maestro de gli Spedalieri 2
G. Comend. ne' negotij del Tesoro non operi che coll' interuento de gli altri Procuratori 380
Granuela Card. V. Re di Nap. 8
Grauina. Fr. D. Girol. Pr. di Lomb. 179
Greci di Leuante occupano a i Latini la custodia de' S. luoghi di Gieruf. 832 Parere dato per tal rimedio dal G. M. e Consiglio al Papa 833
Greg. XIII. eletto Pontef. fauoreuole a quest' Ord. 52 inclinato a fauorire la S. Lega iui. Si disgusta con la Rel. per causa delle Gal. 59 Manda a Malta Monf. Visconte nelle solleuat. del Conu. 179 dona alla Rel. vna Gal. 189 muore 262
Greg. XIV. consente che 'l G. M. possa replicare alle lettere Apost. 325 reuoca al Cau. Ferretti la collat. del Bagliag. di Brandeburg iui. Concede al Cau. Bertio Breue straordinario 329 muore 332
Greg. XV. Pontef. 669. Conferma i Priu. della Rel. iui. conferisce 4 Com. d'Italia 681
Gremonuille. Fr. Nicolò. Cap. di Gal 601
Grimaldi. Fr. Nicolò. Amb. in Alemagna 237 Amb. al Papa 322
Grimaldi. Fr. M. Lucio. Ammirag. e poi Bag. di Pauia 788
Grifoni. Fr. Vgolino. Amb. al Re Christianiss. per la Lingua d' Italia 746 Amb. resid. in Roma 803
Grotta di S. Paolo soggetta alli G. Maestri 547
Guadagni. Fr. Pietro. Cap. di Gal. 100
Guastauillani. Card. Filippo. Protettore della Rel. 105
Guerra d' Italia per la successf. di Mantoua 780
Guerchy. Fr. Giorgio de Reiner. Pr. d Aquitania, & Amb. al Papa 353
Guespray. Fr. Franc. de Miee. Hospit. 557 Tesoriero 567
Guette. Fr. Girol. .G Conseru. Amb. a D. Gio: d' Austria 31 Amb. al Pontef., e Colletor delle limo-

sine

ſine applicate alla Rel. 61 Caſtellano d'Empoſta 100
Guidotti. Fr. Obizzo. Cap. del Galeone della Rel. 524 Cap. della Capitana 626 Ammiraglio 839
Gueuara. Fr. D. Girol.. Amb. a Ceſare 381 Riporta il Priu. Imperiale per il Priorato, e Com. di Boemia 412. Amb. al Papa 383 Inquiſito dal S. Officio 499 Amb. in Francia 555. Amb. reſid. in Roma 650 doue muore 680
Gueuara. Fr. D. Giuſeppe. Cap. di Gal. 458 Pr. di Lomb. 524
Guinucci. Fr. Gio: Battiſ.. arma vna propria Gal. 234
Guital. Fr. Franc.. Bag. di Negrop. 174
Guiſa. Fr. Franc. di Lorena. riceuuto con la G. Croce 457. Arriua a Malta con 6 Gal. di Francia 540 ottiene l' aſpettatiua alli Priorati di S. Gilio, e di Francia 585 muore 599
Guiſa. Ruggiero, e Lod.. Figli del Duca di Guiſa riceuuti nell' Ordine 749
Guzman y Toledo. Fr. D. Diego. G. Cancell. 601 priuato della Dignità per non eſſer venuto in Conu. in tempo 667
Guzman y Toledo. Fr. D. Rodrigo. G. Cancell. 667

H

HAbitanti della Senglea liberati dal cenſo, che pagauano alla Magiſtral ſegretia 440
Hardemont. Fr. Filippo Tuiller. Cap. di Gal. 220
Haſſio d' Arremberg. Fr. Vincenzo. Pr. di Boemia renitente in riconoſcer il Conu. 143 muore 154
Hebrei per Breue di Papa Greg. XIV. non ſiano depredati da queſte Gal. e Vaſcelli 326
Hees. Fr. Valentino. Pr. di Brandeburg 427
Harly. Fr. Franc. Amb. reſid. in Francia 400
Henrico IV. Re di Francia aſſoluto dal Papa 379. Accoglie gli Amb. della Rel, e conferma i ſuoi Priu. 391. Vcciſo 555
Hilliere. Fr. Dioniſio de Pollaſtron Cap. di Gal. 626 vrta in ſcoglio, e ſuo ſucceſſo 640 Amb. a Roma 721
Henriquez. Fr. Ant. Amb. a D. Gio: d' Auſtria, al Papa, & al Re Catt. 115
Herrera. Monſ. Henriquez. Inquiſ. in Malta 764
Hiniſtroſa. Fr. D. Ferd. Capit. di Gal. 260
Hiſtoria della Rel. deſcritta da Giacomo Boſio per ordine del G. M. Verdala 306. 315
Homedes. Fr. D. Girol. G. Conſer. 247 Gen. delle Gal. 313
Hortenſio. Monſ. Ant. Inquiſ. in Malta 404. Sue pretenſ. ſopra il fatto del Cau. Valdina 415. Altre ſopra lo ſchiauo Muſtafà 418. Carcera vn Cap. di Naue Franceſe, che gli è tolto a forza da Cau. Franceſi 429. Sue pretenſ. ſopra queſto fatto 430
Hoſpital. Fr. Honofrio. Bag. di Maiorca 748 Pr di Catalogna 828
Hoſpitaliere aſſente dal Conu. contribuiſca 600 ſcudi annui al ſuo Luogot. per mantener l' albergo

go 35
Humberich. Fr. Vmberto. Sargente Magg. 10
Hozes. Fr. D. Tomaso. Cap. di Gal. 685 G. Cancell. 802 Bag. di Noueuille 828
Huntd de Saulheim. Fr. Ferd. G. Bag. e poi Prior d' Alemagna 572

I

Iachia Principe Ottomano. Sue conditioni, e tentatiui 820 Decreto a suo fauore fatto dalla Rel. 823. Sua lettera di ringratiamento al G. M. 825
Iaureche y Arbiza. Fr. Pietro. Amb. al V. Re di Sic. 567
Imagini de' SS. Ant. Abbate, & Ant. Confessore trasferite dal Borgo alla Valletta 631. Della Madonna della Melecha 593. Della Madonna di Costantinopoli alla Vittoria 631
Imbroll. Fr. Saluatore. eletto Pr. della Chiesa con oppositioni fattagli in Roma 726 Amb. a Papa Vrb. VIII. 750. Assistito dalla Rel. in Roma per difesa della sua Dignità 778. è nell' istesso tempo Pr. della Chiesa, Proinquisitore, e Vicario Episcopale 790. Si offerisce di scriuer l' Historie della Rel. 811. caduto dalla gratia del G. M. de Paula 812
Impelizzeri. Fr. Francesco. Cap. di Gal. 814
Imperatore. Fr. Baldassar. Capit. d' arme alla Notabile 76 Amb. al Papa 121
Imposit. sopra i beni della Rel. 61
Impositione sopra i Beni stabili di Malta commutata ne' comestibili 224
Impositioni del Gozo 243. Per la Fortificatione della Valletta 810 della Floriana 838
Impostore in Malta si spaccia per Patriarca, e Legato Apostolico 288
Incendio della Poluerista nella Valletta 828
Indulgenze concesse alla Chiesa Conuent. di S. Gio. 149
Inestrosa. Fr. D. Gio: Fernandez. Amb. al V. Re di Nap. 422
Informat. sinistre date a D. Gio: d' Austria contro la Rel. 115
Inglesi, & Iberneſi profughi, e dispersi non si riceuano nella Rel. 401
Innocentio IX. assunto al Pontef. 332
Inquisitiene. Vedi S. Officio.
Inquisitori in Malta sostengono con rigore l' autorità del S. Officio 415. 428. 445. 498
Interrogatorij ordinati per le Proue di Nobiltà della Ling. d' Italia 399
Isore. Fr. Franc. liberale verso la Rel. 249
Innestitura dell' Isole di Malta, e del Gozo ripigliata dalla Rel. 411. 684
Inuiato de gli Stati d' Olanda a Malta 702
Italia trauagliata dalla guerra, e dalla Peste 780
Iunient. Fr. Michel. Bag. di Negroponte 552
Ixar. Fr. Lupertio. G. Consetu. 231 Bag. di Caspe 247

Lan-

L.

LAncegue. Fr. Giac. Segretario del Tesoro 814
Lanfreducci. Fr. Franc. Sargente Magg. nell' impresa delle Cherchene 119. Cap. d'armi della Notabile 463. Bag. di Nap. 482. Bagl. di Pauia 492. Riceuit. del G. M. Verdala 294 Reggente delle Gal. 333. Amb. al Re Christianiss. 379.
Langrauio d'Assia. Principe Lodouico. arriua in Malta 639 manda in dono alla Rel. vn belliss. cannone 640
Langò Isola saccheggiata dalle squadre di Nap. e di Malta 488
Larrea. Fr. D. Girol. Cap. della Capitana 491
Lascaris Castellar. Fr. Gio: Paolo. Com. puntuale del Granaro, e de' Forni 607 Cap. di Gal. in luogo del Cap. Strozzi morto infattione 741. Amb. in Ispagna 807 Bag. di Manoasca 828
Laudun. Fr. Rostan d'Astaux. Cap. di Gal. del G. M. Verdala 235 Priuato dell' habito per mal gouerno del Galeone da lui capitaneggiato 68
Lega contro il Turco trà 'l Papa, il Re Catt., e Venetiani 9 Sciolta con la pace fatta dà Venetiani 63
Leltempore. Fr. Henrico. Pr. di Dacia 112
Lengueglia. Fr. Aleramo. Ammirag., e poi Pr. di Pisa 332 Pr. di Messina 348 Sostenta con l'armi la giurisdittione del suo Priorato contro lo Straticò 372
Leone XI assunto al Ponteficato 493
Lepanto, e Patrasso espugnati dall' Armata della Rel. 471
Lesch. Fr. Gio: Filippo. Bag. di Brundeburgo 317 Di G. Bag. fatto Prior d'Alemagna 427
Lettere Del Doge di Venetia al G. Maestro la Cassiere in congratulat. della sua assont. 48 Dell' Arciduca Vincislao auuisandolo d' essere stato decorato di quest' habito 152. Del Re Henrico di Portogallo auuisandolo della morte del Re D. Sebastiano, e della sua assont. alla Corona 160 D' Henrico III. Re di Francia consolando il G. M. nella riuolut. del Conu. contro di lui 196 Del G. M. e Cons. al Papa per le pretens. dell' Inquis. Hortensio 417 Del Principe Doria, pregando il G. M. di mandar la squadra a dar l'allarme in Leuante 450. Del Re Catt. in fauore della Rel. 477. Del Re Christ. auuisando il G. M. de' suoi vffici col Papa sopra le collationi delle Com. d' Italia, e sopra le pretensioni dell' Inquis. 504 Del Can. Radz uil notificando le difficoltà sopra la fondatione di Com. in Podolia 529. Del Re Catt. al Mar. d'Aitona per le cause di Nobiltà 534 Del G. M. VVignac. al Re di Persia 549. del Del Re di Persia al G. M. 550. Del Re Christ. al G. M. sopra l'istanze del Duca di Niuers 621. Del Re Catt. al Principe Filiberto V. Re di Sic. per l' accrescimento di tratte 690. Del Sult. Iachia al G. M. 825
Liberalità del G. M. VVig., e de' Cau. verso la Rel. nel naufragio delle 3 Gal. al Cimbalo 515 Del G. M. de Paula, e del Conu. nella perdita di 2 Gal. in battagl. contro le Galeotte di Biserta 742. Del G. M. Verdala per le 2 Gal. prese da Venet. 239
Libertano, Mons. Ascanio, Inquis.

in Malta, e Vicario Apost. 261. distingue le 2. Parochie di S. Paolo, e di Portosaluo nella Valletta 267
Libro di stato instituito nella Cancell. della Rel. 719
Licenze di partirsi di Conu. fatte conditionatamente a questi Religiosi 93.
Licenze di testare date dal Papa a questi Religiosi in pregiudicio del Tesoro 723
Liega. Fr. Giusto de Brun. Amb. al Papa 574 Maresc. 601. Cap. Generale in Malta 591. Bag. di Lion 627
Ligny. Fr. Gabriel Dorin. Cap. di Gal. 759
Lingua d' Alemagna ripugna al trattato d' esser smembrata da questa Rel. per vnirsi alli Teutonici 140. Si solleua per la Ricettione fatta in essa del Co: di Brie 537
Lingua d' Italia vince la lite di Precedenza con l' Aragonese 245. Si risente per le prouisioni de' suoi Beni fatte dal Pontef. 829
Lingue tutte del Conu. mouono lite all' Italiana sopra il Bagliag. d' Armenia 421
Lionessa. Mons. Fabio. Inquisit. in Malta 600
Liuiers. Fr. Gio: de Marz. Cap. d' Arme della Notabile 591 Pr. di Tolosa 650
Loes. Fr. Diego. Capitan d' Gal. 520
Logau. Fr. Henrico. Pr. d' Vngheria 557. Amb. all' Imper. 571. Pr. di Boemia 667
Lomellino. Fr. Franc. Amb. resid. in Roma 535 fonda vna Com. di suo Iuspad. 651
Lorena. Principessa Christiana, maritata al G. Duca Ferdinando, accompagnata da Marsilia a Liuorno da questa squadra 313
Losada y Prada. Fr. Andra. Consigliero, e Segratario di Stato del Re Catt. 720
Loschi. Fr. Leonida. Prior di Barletta 634
Lucciali Re d' Algieri piglia trè Gal. della Rel. 4. Guida il Corno sinistro dell' Armata Turch. 19. Quasi sottomette la Capit. di Malta 26. Cap. Bassà guida l' Armata con accortezza 54. Tenta di rimetter in Tunisi Assan, e scacciarne Amida 177
Luoghi Santi occupati da Greci a' Latini, e parere del G. M. sopra di ciò 832
Lugny. Fr. Gio: Cap. d' arme della Notabile 114
Luigi XIII. succede alla Corona di Francia 555
Lussan Desparuiez. Fr. Pietro. mandato in Leu. a spiar dell' Armata Turch. 64. Pr. di S. Gilio 470. Fonda vna rendita per vn Fusto di Gal. 601. Altre sue liberalità verso la Rel. 635. 641
Le Lux. Fr. Guglielmo de Malin. Tesoriero e poi Bag della Morea 35

M

Macedonia. Fr. Gio: Battista. Cap. di Gal. 759
Madonna della Melecha Imagine miracolosa 593
Madonna di Liesse Chiesa fabricata

ta in Malta 668
Maestri, o sia Commissarij de' Nouitij istituiti 346
Magistrato de gli Armamenti istituito 494
Malabaila. Fr. Vasino. Sargente Magg. 10
Malabaila. Fr. Clemente. Cap. di Gal. 839
Maimon. Fr. Adriano. Bag. di Negrop. 247
Machiauelli. Fr. Vincenzo. Cap. della Cap. 835.
Magalotti. Fr. Cesare. eletto Istorico della Rel. 811
Malaspina. Fr. Ippolito. promoue l' elettione del G. M. V Vignac. 443 Ammirag., e poi Bag. di Nap. 466 Gener. delle Gal. Pontificie 489. Sua Fondat. 748
Maldonado. Fr. D. Diego. Amb. di D. Gio: d' Austria al G. M. 48
Maldonado. Fr. D. Ant. Amb residente nella Corte Catt. 74 Amb. al Presidente di Sic. 116. Amb. al Re Catt. 124 G. Cancelliere, e Gen. delle Gal. 147. Amb. resid. in Ispagna 171. Bag. di Noueuille, e poi di Lora 260
Malta Isola infeudata alla Rel. dall' Imp. Carlo V. 3. Assediata dall' Armata di Solimano 4
Mamì Rais Corsaro infesta il Canale di Malta 425
Maluicino. Fr. Giulio. Amb. al Re Christ. 135 & al Pontefice 283
Manfredonia Città in Puglia saccheggiata dall' Armata Turch. 658
Manti Senatorij detti Cloccie si portino dalli G. Croci ne' Cons. 47
Mantoua Duca Carlo di Niuers succede a quel Ducato 780
Maometta Piazza in Barberia pigliata dalle nostre Galere 462. Rotta hauuta sotto di essa dalle squadre di Sicilia, e di Malta 518
Mahomet III. G. Turco succede al Padre Amurat 360 muore, e gli succede Acmet I. 481
Maqueda. Duca. V. Re di Sic. 400 muore in Palermo 458
Marabutto Capo de' solleuati in Africa contro Turchi soccorso dalla Rel. 314. 318 crudelmente punito da Turchi 320
Marescialle giudica le controuersie, e compone le paci de' Religiosi, potendo il G. M. delegarle ad altri 747. Custodisce le chiaui della Città iui. Può rondare intorno le mura della medema 222
Marchesi. Fr. Franc. Cap. di Galera 558
Marchetti. Fr. Baldassar. Ammirag., e poi Bag. di Nap. 348 Gouer. della Vittoriosa, e Senglea 352 Amb. a Roma 354
Marchetti. Fr. Franc. Amb. all' Imper. 651. Ottiene Priu. d' Altezza per li G. M. e la confermat. de Priuilegi della Rel. 659
Marcilla. Fr. Franc. Martines. G. Conseru. 158
Marsilla. Fr. Baldassar. Sargente Magg. nell' Impresa di Nauarino, e di Corinto 558
Marinaro approdato al Gozo con modo stupendo 533
Marconuille. Fr. Giac. de Gaillarbois. Tesoriero 127 Hospitaliero 147

Marconuille. Fr. Carlo de Gaillarbois. Amb. resid. in Francia 482
Marconuille. Fr. Giac. de Gaillarbois Hospit. 567 Bag. della Morea 585 Pr di Ciampagna 627 Pr. d' Aquitania 650. Sua liberalità verso la Rel. 685 Fonda vna rendita per vno scafo di Gal. 802
Martelli. Fr. Antonio. Pr. d' Vngheria 482 Ammirag., e poi Pr. di Mess. 524
Martino V. Pont. rimette le Cause di questi Religiosi al Conu. 752
Marmirà. Fr Grimaldo. Capellano scandaloso 122
Marra. Fr. Barnabò. Cap. di Gal. & Amb. resid. in Roma 171
Marra. Fr. D. Nicolò. Amb. all' Imper. 444. 457 Amb. resid. in Roma 558 Amb. al Papa 558. 681 Ammir. 685. Pr. di Mess., e Gen. delle Gal. 705 Amb. al Re Christ. 723. Luogot. gen. del G. M. de Paula 803
Massm. II. Imper. eletto Re di Polonia 106
Mastrillo. Fr. Gio: Batt., schiauo nella Battag. nauale 27. Arma vna sua Galeotta senza licenza, e gli è confiscata 100
Mastrillo. Fr. Marcello. Sargente Magg. 49 Riceuit. in Nap., & Amb. al Papa 322
Mastrillo. Fr. Ant. Cap. di Gal. 638
Matha. Fr. Filiberto. Gener. nell' impresa della Mahometta 461. Comandante del Battaglione nell' impresa delle Cherchene 563
Mastrogiudice. Fr. Attilio Ammirag. 567
March. Fr. D. Henrico. G. Conseru. 839
Marcheuille. Conte. Amb. Francese in Costantinop. scacciato con affronti arriua a Malta 827
Marradas. Fr. D. Baldassar. G. Conser. e Luogot. gener. dell'Imper. in Boemia 829 Castellano d' Emposta 839
Mazzinghi. Fr. Luigi. Ferito nella Battag. nauale 25 Sargente Mag. nell' impresa di Nauarino, e di Corinto 558 Pr. di Capua, e poi Bag. di S. Stef. 719 appassionato per il Nipote 743
Matrimonij reciprochi frà le Regie Case di Francia, e di Spagna 571
Della Mattina. Fr. Martino. Commissario delle Fortificationi 6
Medici. Ferd. I. maritato con la Princ. Christiana di Lorena 312.
Medici. D. Gio: Fratello del G. Duca Ferd. vuol vendicarsi contro le Gal. di Malta 437
Medici. D. Ant. Pr. di Pisa, dopo di cui quel Priorato è restato nella Casa de' Medici 380
Medici. Card. Gio: Carlo. Pr. di Pisa 669
Medici. Fr. Pietro. Cap. di Gal. 634 Amb. al V. Re di Sic. 712
Melac. Fr. Raimondo de Gozon. Pr. di Tolosa 394
Mellini Fr. Ant. Parente d' Vrbano VII. suo successo 325
Melzi. Fr. Pirro. inuiato al Re Catt. dalla Lingua d' Italia 104. 108 Amb. al V. Re di Sic. 169 Ammirag. e poi Bag. di Nap. 260
Melzi. Fr. Lod. Cau. di peritia nell' arte militare 634
Mecca. Fr. D. Franc. Sargente Magg. nell' impresa delle Cherchene 119
Mecca. Fr. D. Fed. G. Conser. 457 Pr. di Catalogna. 466

Meis-

Meisperg. Fr. Agostino. Pr. di Dacia 482.
Mendes Vasconcellos. Fr. D. Luis. Bag. dell' Aquila, e Gen. delle Gal. 572 Bag. d' Acri, e Pr. di Crato 586 Amb. al Re Christ. 613 eletto G. M. 699. Sua morte 705
Mendozza. Fr. Pietro Vrtado. Amb. al V. Re di Nap. 120
Mendozza. Fr. D. Pietro Gonzales, conduce con 10. Gal. 200 Spagnuoli a Mal. 119 Gli contradice il Conu. la Dignità di Turcopliero 121. La rinuncia ritenendo l' aspettatiua all' altre Dignità d' Inghil. 150 Amb. in Ispagna 219. Pr. d' Ibernia 231 Amb. a Roma, & a Venetia 240 Gen. delle Gal. 427. Luogot. del G. M. nell' impresa di Tripoli 433. Sostenta in Marsilia la preminenza dello stendardo della Rel. sopra quello del G. Duca 435. Rinuncia il Generalato 437. Amb. in Ispagna 454. Speditioni da lui ottenute in quella Corte 477. Bag. di Negrop., e poi G. Cancell. 552. Bag. di Noueuille, Bag. di Toro, poi di Lora 586
Mesquita. Fr. Pietro. Bag. di Lango, e Leza 36 rinfaccia al G. M. la Forma di Baldachino da lui introdotta 90
Mignanelli. Fr. Francesco Cap. di Gal. 764
Milano. Fr. Cesare. Ammirag. e poi di Bag. di Nap. 758
Mieudry. Fr. Carlo d' Aime priuato dell' habito, e dato in mano al S. Officio 503
Militie de' Santi Mauritio, e Lazaro vnite insieme 74
Ministri Regij di Sicilia negano le tratte alla Relig. come fuori di Regno 469
Minutolo. Fr. Horatio. negotia in Ispagna la separat. de' Priorati nella Lingua d' Italia 574
Moleti. Fr. Franc. Cap. di Gal. 373 Ammir. 524 Gener. delle Gal. 542
Moleti. Fr. Filpipo. Ammirag 803 Bag. di S. Stef. 829
Monarchia di Sic. non conosce le cause, nè le persone della Rel. 551
Monache della Notabile ritirate alla Vittoriosa per il sospetto del Turco 78
Monache di S. Orsola istituite 205 243 trasportate dal Borgo alla Valletta 376
Monache di S. Gio: Batt. di Fiorenza ottengono dal G. M. e Cons. la confermat. delle loro costitut. 316
Monache di S. Scolastica trasferite dalla Notabile alla Vittoriosa 391
Monache di Sixena di quest' Ordine soggette al G. M. 74
Monastero delle Ripentite eretto nella Valletta 376 trasferito verso S. Ermo, e dotato di rendite iui.
Monastero di S. Caterina istituito alla Valletta 522
Monasterij di Beaulieu, e di Fieux come istituiti, e riformati 673
Monastero di Monache di quest' Ord. in Tolosa eretto dal G. M. de Paula 676
Monastero delle Monache di Martel ristabilito 677
Monastero di Monache di quest' Ordine in Fotainableau proposto, e non eseguito 703
Monastero Fortezza in Barberia inutilmente tentato dalle nostre Gal. 480

Mon-

Moncada. Fr. D. Luis. Amb. resid. nella Corte dell' Imper. 424 Amb. in Ispagna 671 G. Confer. 705 Castellano d' Emposta 802
Moneta di Rame battuta in Malta 322. 355. 490. 650
Mondeiar. Mar. V. Re di Nap. affettionato alla Rel. 104. 119. La soccorre di frumenti 146
Monreal. Fr. Gasparo. Amb. al V. Re di Sic. 626
Monsalada Casale nella Caramania saccheggiato dalle nostre Gal. 293
Montagut. Fr. Gioachino. Amb. residente in Francia Pr. di Tolosa 705
Monson Castelli della Castellania d' Emposta richiesti in permuta dal Re Catt. 245
Montalto. Duca. Presidente di Sic. 835
Monte. Fr. Pietro. succede nel Magisterio al Valletta 4 Trasporta il Conu. dal Borgo nella Valletta 5 sollecita le sue Fortificat. 6. sua morte 38
Monte di S. Anna istituito per dar danari sopra pegni 396
Monte della Redentione de gli schiaui istituito in Malta 533
Monte Verdala, o sia Boschetto Giardino frabricato dal G. M. Verdala 310
Montgaudry. Fr. Cristof. le Belnier. Tesoriero 35 Generale in terra 49 Gener. delle Gal. 68. Amb. alla Corte di Spagna 101 Hospitaliero 127
Montiorens. Fr. Bart. Feret. Cap. di Gal. 726
Montmorillon. Fr. Claudio. Amb. resid. in Francia 312 Maresc. e poi Prior d' Aluergna 332
Mori di Barberia si solleuano contro i Turchi 314
Moschetti mille donati dalla Rel. al Pontef. 399
Motta. Fr. Gio. Franc. Amb. resid. in Roma 9 Ammirag. e poi Bag. di Nap. 246
Mouriens. Fr. Baldassar d' Agoult. G. Com. 685 Prior di S. Gilio 719
Mustafà assonto all' Imperio Ottomano, e poi deposto 630

N

NAgut Varenes. Fr. Vgone. Agozino reale 66 Marescialle ivi
Naro. Fr. Rinaldo. Cap. della Capitana ferito nella battaglia nauale 27 Ammirag. e poi Pr. di Mess. 278
Nari. Fr. Gio. Batt. Cap. di Gal. 573 Sargente Mag. nell' impresa di Fogge 575 Luogot. gener. delle Galere Pontificie, e Prior d' Inghil. 802 Gener. delle Gal. della Rel. 835
Nardnccio di Maria Comito Reale, e Piloto famoso di queste Gal. 743
Natta. Fr. Ottauio. Bag. di Pauia 601
Nascita del Delfino di Francia, e dell' Infante di Spagna 454
Naua. Ferrante. inuiato dal G. M. al Presidente d. Sic. 114
Naua. Alfonso. Inuiato al V. Re di Sic. 188
Nauarino in darno attaccato dall' Armata della S. Lega 56. In darno tentato dalle nostre Gal. 559

Nau-

Naufragio di 3. Gal. della Rel. al Cimbalo 508 Di Vascelli della Rel. 68. 251 488. della Gal. San Gio: 803.
Negriglia Galera del G.M. Verdala fà stupende prese 310.
Nibbia. Fr. Giorgio. sua pia Fondatione 652
Nietto. Fr. D. Martin. G. Cancell. 270. Bag. di Noueuille 343.
Niuers. Duca Carlo. pretende il Magistero del S. Sepolcro 616.
Nouitij non s'ammettano di Carauana senza la fede de' Commissarij della loro habilità 437
Numerat. dell'Anime di Malta 324. 598. 823
Nouillan. Fr. Pietro Touges. Cap. delle Gal. del G.M. Verdala 336. e della Gal. S. Pietro 764.
Norogna. Fr. D. Bernardo. Cap. di Gal. 814
Nouitiato, e Canonica ordinato dal Cons., e dal Capitolo Gen., ma non eseguito 787.

O

Obbedienza notabile della Rel. verso la S. Sede 194.
Odescalchi. Mons. Paolo. Nuncio Apost. nel' Armata della S. Lega 21. 52
Officiali del G. Maestro nelle funtioni ecclesiastiche precedano a gli Antiani del Cons. 839.
Oliuares. Conte. Amb. Catt. in Roma negotia l'aggiustamento trà la Rep. di Venetia, e la Relig. 257. V. Re di Sic. 334. V. Re di Nap. disgustato della Rel. 411.
Optioni, e facoltà d'optare le Dignità nella Lingua d'Italia abolita 349.
Oratorio di Cau. istituito da P. P. Gesuiti 438
Oratorio di S. Gio: Decollato fabricato 482 Abellito dal Prior Lomellin 483
Ordinanza dell' Armata della S. Lega 13. Dell' armata comandata dal Principe Filiberto 597
Orleans. Carlo Bastardo. Nipote del Re Enrico III. ottiene il Priorato di Francia 277 285. Lo rinuncia 332
Ognac. Fr. Carlo Dugni. Marescialle 482
Orsino. Paolo Giordano. ferito nella Battag. Nauale 25
Orsino. Virginia. Riceuuto nella Rel. 491
Orsi. Fr. Aless.. Cap. di Gal. 482 Torre da lui edificata alla bocca del Porto 778 G Croce ad honores 788 Gouer. della Vittoriosa, e Senglea 799
Ordine del Re Catt. al Duca d'Alba V. Re di Sic. di soccorrer la Rel. del bisogneuole 260 Altro per l'osseruanza de' suoi Priuilegi 378. Altri per prouedere a diuerse occorrenze della med. 477
Ortiz. Fr. D Gio:, Bag. di Negrop. 100 Bag. di Maiorca 112
Ortiz de Sottomaior. Fr. Raffael. Amb. resid. in Ispagna 778. G. Cancell., e poi Bag. di Lora 802
Osmano Figlio del Sultano Acmet assunto all' Imperio 630 Trucidato da' Gianizzeri 687
Ossona. Duca. V. Re di Sic. 567 V. Re di Nap. 626 suo ordine per l'osseruanza de' Priu. della Rel. iui Richiede le Gal. per vnirle in Brindisi all'Armata Catt., e poi le licenza 627

Otto-

Ottomano. Francesco. Figlio del Sultano Acmet arriua in Malta 653
Ottomano. Vedi Iachìa.
Ouando. Fr. Diego. V. Cancell. 158 Amb. al V. Re di Sicilia 334

P

PAgano. Fr. Mario. decapitato in Nap. 377
Pagano. Fr. Aless. Cap. della Capit. 521
Paggi del G. M. accresciuti dalli 8. al numero di 16 570
Palazzo Vescouale fabricato dal Vesc. Cagliares alla Valletta con oppofit. della Rel. 704
Pallij, o sia corsa di Pallij istituita nella Festa di San Rocco 340
Pallio. Fr. Giac. Amb. al Papa 214 Cap. della Capitano 370
Pallio. Fr. Ant. Maria. Pr. di Pisa 231
Panifies. Fr. Franc. G. Com., e poi Pr. di S. Gilio 74. Vno de' tre nominati dal Papa per esser eletto G. M. 218
Paolo V. assonto al Ponteficato 493. Propone alla Relig. il gouerno delle cinque Gal. Pontificie 495. Conferisce 4. Com. della Ling. d' Italia con alteratione della medema 499. Ordina all' Inquis. Carbonese di non ingerirsi nella causa del Cau. de Mendoy 503. Sdegnato per essersi mandato prigione a Roma il Vicario Fabrity 643. Sua morte 669
Par. Fr. Ridolfo. Pr. di Boemia 758
Paraninfo. P. Pietro. Gesuita assiste alla Peste in Malta 340
Parochia della Vittoria istituita per li Confrati dell' Ordine 630
Parochie della Valletta come litigate, e diuise 267
Passagge. Fr. Luigi. Cap. dell' Ammirante del G. M. de Paula vince vn gran Vascello d' Algieri 753
Parisi. Pietro. Medico Trapanese assiste alla Peste di Malta 339
Pasi. Fr. Giulio. Amb. al Pontef. 219 Amb. residente in Roma doue muore 388
Passaua, e Neocastro. Vedi Castelnouo.
Passaggio della Rel. dal Borgo alla Valletta 5 suoi motiui principali 6
Paternoi. Fr. D. Gio. Amb. al Papa 416
Patrasso saccheggiato dalle Gal. di Nap., e di Sic. 375
Paula. Fr. Ant. Cap. del Galeone della Rel. 524 G. Croce ad honores 573 G. Com. 650 Pr. di S. Gilio 687 G. M. 6 8. Fonda il Monastero delle Monache di S. Gio. in Tolosa 676 suo solenne possesso 717. Fà prammatiche sopra i comestibili, e sopra le monete 715. Accuse portate contro di lui a Papa Vrb. 721. Istituisce la sesta Gal. della squadra 761. Fabrica il Casale di Paula 758 sua moderat. in usare la facoltà Apost. nelle dispense 763. Fauorisce l' interuento dell' Inquis. nel Cap. Gen. 790.

Ac-

Accetta il tit. d'Eminen. 799. Sua Fondat. per vn fusto di Gal. 837. Principia la Fortificatione Floriana iui, sua morte, & elogio 841.
Pauia. Ant. Nipote del G. M. arriua a Malta 827.
Peletta. Fr. Giulio Ces. muore nella battag. nauale 26.
Pensione di 4000. scudi assegnata per aiuto di costa alli G.M. 42.
Pensione di 400. Ducati di Camera assegnati a gl' Inquis. di Malta sopra questo Vescouado 89. 148
Penuria in Malta 167. 175. 524
Peste, e guerra d Italia per la successione di Carlo di Niuers al Ducato di Mantoua 780.
Peste in Sicilia 111. 145.
Peste in Malta 337. 715.
Pelloquin. Fr. Pietro. Bag. della Morea, e poi Hospit. 35.
Pelloquin. Fr. Beltrando. Pr. di Francia 332.
Pereira della Rocca. Fr. D. Gio. G. Cancell., e poi Bag. di Noueuille 394.
Pereira de Lima. Fr. Ant. Cap. della Capit. 572.
Peccio. Fr. Franc. Maria. Cap. della Capit 774.
Pero. Fr. Girol. Cap. della Capit. 482.
Pers. Fr. Ciro. Cau. Furlano, dotto, & illustre Poeta 760.
Pescara. Mar. V. Re di Sic. 8. Amoreuole della Rel. muore 9.
Petit. Fr. Simon. Cap. di Gal. 155 Hospit. e poi Bag. della Morea 627.
Petraletta. Mons. Gio. Battista. Inquisitore in Malta, vi muore 287
Petrucci. Mons. Domenico. Inquisitore in Malta 167 reso sospetto di veleno machinato al G. M. 171
Pico. Fr. Galeotto. Co: della Mirandola riceuuto nell' Ordine 333
Pio V. dona alla Rel. alcune Decime nel Regno di Nap. 7. Sua Bolla in fauore dello stendardo della Rel. 17. Affettionato alla Rel. muore 51. Prohibisce alli G. M. il dar aspettatiue sopra Com. Magistrali, e di gratia, e si pente d' hauer conferito Beni di quest' Ord. iui.
Pignone. Fr. Prospero. Amb. al Pontef. 33 Cap. d' arme alla Notabile 66
Pins. Fr. Renato. Cap. del Galeone della Rel. 243 Cap. d' vna Gal. del G. M. Verdala 276
Pistole, Archibusi, e stiletti prohibiti 279
Podio. Fr. Raimondo. Istitutore della Militia de gli Hospitalieri, e primo Maestro 2
Poio. Fr. Lupertio. Castellano d' Emposta 278
Poluerista incendiata nella Valletta, e trasportata fuori 828
Pomar. Fr. Franc. G. Confer. 174 Castellano d' Emposta 231
Ponsu. Fr. Franc. de Bresciar. Cap. della Capit. 437 Gener. di terra nell' impresa di Monastero 480
Pontauille. Fr. Renato de Riuery. Sargente Mag. nell' impresa di Lepanto 472
Portico. Fr. Stefano. Cap. di Gal. 772
Porras. Fr. Gondisaluo. Ambasc.

resid. in Roma 411 Amb. resid. in Ispagna 466 G. Cancell. 524 Bag. di Noueuille 552 Bag. di Lora 567 sua morte, e lodi di pietà 585

Porte. Fr. Pontio. Cap. d' vna Gal. del G. M. Verdala 155 Maresc., e Gener. delle Gal. 553. Amb. al Papa 501

porte. Fr. Amador. Cap. della Capit. 596 Hospit. 685 Amb. resid. in Francia 719 Tesoriero 758 Bag. della Morea 776

Portogallo. Fr. D. Ant. Pr. di Crato debitore di grosse somme al Tesoro 125 Priuato del Priorato 260 Tenta d' incoronarsi Re di Portogallo 313

Portogallo. D. Sebastiano. Re muore nella battaglia d' Alcazar 160 Gli succede il Cardinal Henrico. iui

Portogallo. D. Luis riceuuto nell' Ordine arriua a Malta 726. 753

Portogallo. Trattati in Malta sopra gli affari di quel Regno contro il Re Catt. sono scoperti, e puniti 314

Possesso delle Gal. da darsi a Cap. e Generali tocca al G. M. 223 232. 271

Possesso delle Galere dato al Maresc. e Gener. la Porte dall' Antiano della Lingua d' Italia 553 & al Generale Principe Vendosme 568

Poste da combattere ripartite nella Valletta 66

Pot de Rodes. Fr. Guido. Cap. di Vascello fà presa 545

Potieres. Fr. And. de Soissons. Bag. della Morea 343

Pouget. Fr. Franc. Cap. della Capit. 59 Cap. d' arme alla Notabile 235 Pr. di Tolosa 230 Pr. di S. Gilio 332

Prado Ruiz. Fr. D. Fernando. Amb. resid. in Roma 638 Bag. di Negrop., e poi G. Conser. 667 Bag. di Caspe 685

Precedenza data da D. Gio: d' Austria alla Capit. di Malta sopra quella di Genoua 79

Precedenza dello stendardo della Rel., e sue ragioni sopra quello di Genoua 385. 826. Dichiarata da Filippo III. 561 e da Filippo IV. 688 eseguita dal Principe Filiberto 596

Precedenza pretesa dal Gener. di Sauoia sopra quello di Malta 14 dichiaratione di D. Gio: d' Austria 15

Precedenza litigata frà i Luogot. d' Ammirag., e di G. Conser. 70 e frà le due Lingue d' Italia, e d' Aragona 108. Sentenza a fauore della Lingua d' Italia 245

Precedenza pretesa in vano da D. Gio. de Medici sopra la Capit. della Rel. 435. Data alla Capit. della Rel. sopra quelle di Sic., e di Genoua 826

Precedenza litigata frà i Baglij di Negrop., e di S. Stefano. Frà 'l Tesoriero, e 'l Bag. di Lora. Frà i Priori di Messina, d' Ibernia, e d' Alemagna, e Frà i Baglij di Lion, e di Caspe 71

Precednza litigata frà i Baglij di Pauia, e d' Acri 633. Frà i Baglij di Cremona, d' Acri, & il Tesoriero 811

Preminenza dell' Ammirag., e Lingua d' Italia circa il dar il pos-

posseſso al Gener., e Capitani delle Gal. litigata 232. 271. 771 Dichiarat. del G. M. de Paula 772. Vedi poſſeſſo.

Preſe delle Galere, e de' Vaſcelli della Rel. ſparſe per tutta l'Hiſtoria.

Priorato di Venetia, e ſue Com. ſequeſtrato dalla Republica 226. 257

Priorati di Caſtiglia, e Leon conceſſi in aſpettatiua all'Arciduca Vincislao 130. Conceſſi alla perſona da nominarſi da S. M. Cattolica 153. 334. 748. Conferiti al Principe Filiberto di Sauoia 415. Conceſſi in Penſione all' Infante D. Carlo Fratello del Re Filippo IV. 757. prouiſti dalla Rel. a Fr. D. Diego Brochero con oppoſit. di S. M. 727. Et a Fr. D. Bernardino de Zuniga con certe condit. 757 ſmembrati coll'iſtitutione del Bigliaggio di Noueuille 808

Priorati di Francia ſottopoſti alla diſpoſitione Regia per dichiarat. del Conſ. priuato di S. M., che vien riuocata 134

Priorato, e Com. di Boemia preteſe dall' Imper. Maſſim. II. come luſpad. de' Re di Boemia 178. Dichiarat. in fauore della Relig. 412. 664

Priorato di Crato conceſſo in aſpettatiua alla perſona da nominarſi dal Re Catt. 250. 551. Conceſſo in amminiſtrat. al Principe Amadeo di Sauoia 464 Conceſſo a D. Ferd. Card. Infante 668

Priorato della Chieſa, e Veſcouato di Malta non può conſeguirſi da Fratelli Militi 258

Priorato di Francia conferito a Carlo Baſtardo d' Orleans con riuocat. della prouiſione fatta auanti dal Conuento 285 ſmembrato per 20 mila lire di rendita per farne tre Comende 797

Priorato di Piſa conferito a D. Antonio de Medici 380 conferito al Principe Gio: Carlo Card. de Medici 669. La Lingua d' Italia cerca in vano di ricuperarlo iui.

Priorato di Roma prouiſto dal Papa al Card. Siluestro Aldobrandini 414. Prouiſto al Cau. Aldobrandino ſuo Fratello 573. Prouiſto al Card. Ant. Barberino 829

Priorato d' Vngheria litigato frà le due Lingue d' Italia, e d' Alemagna 428. Paſsa per accordo nella Lingua d' Alemagna 448. 492. 498. Litigato frà li due Priorati d' Alemagna, e di Boemia 557

Priorati d' Alemagna, e di Boemia litigano ſopra le Dignità, e Preminenze della loro Lingua 557. S' accordano 611

Priorati di S. Gilio, e di Toloſa ſmembrati per farne Comende 397

Prior della Chieſa in aſsenza di Veſcouo può ribenedire le Chieſe pollute della Rel. in Malta 379. In vece della preminenza di miglioriſi di Comenda hà 1200. ſcudi annui dal Teſoro 398

Priuatione dell' habito di ſedici Caualieri ſeguita quaſi ad vn tempo 111

Priuilegio conceſso all' Altare di

S.Caterina 73.all'Altare di Santa Croce in S. Gio: 149
Priuilegi della Rel. confermati da Cosmo G. Duca di Toscana 36. Dalli Duchi Vincenzo, e Franc. di Mantoua 573. Il Re Catt. ordina la loro osseruanza 378 Confermati da Greg. XIII. 61. da Greg. XV. 670. Da Ferd. II. Imperatore 664
Priuilegio dell' Imper. Ridolfo sopra il Priorato, e Com. di Boemia 412
Priuilegio, e Benseruito per li Gener. e Cap. di Gal. 397
Priuilegio per gli Habitanti della Città Notabile 427
Proteste de' Proc. della Ling. d' Ita. contro il G. M. Verdala sopra il dar il possesso delle Gal. 232. 270
prouana Reinete. Fr. Flaminio. Cap. della Capit. 601
Proue di Nobiltà non possono nelle Lingue, e ne' Priorati lacerarsi, o occultarsi 259. Nuouo modo di formarle 305. 399
Prouisioni in Malta per il sospetto del Turco. Vedi sospetti del Turco.
Pugiades. Fr Prospero. Cap. della Capit. 542
Pupetieres. Fr. Giacomo de Virieu. Ambasc. residente in Roma 112. Marescialle 332. Ambasc. a Roma 354 Bag. di Lion 394
Pupetieres. Fr. Lorenzo de Virieu. Conseru. Conuentuale, e Siniscalco del G. M 492
Punitioni de' Cattiui Religiosi 36. 50. 111

Q

Quebedo Vasconcellos. Fr. D. Emanuel. Coadiutore del Vicecancell. 458
Queua. Fr. Ramiro. Cap. d' arme della Notabile 480
Quintauilla. Fr. Lod. Bag. di Negrop., e poi G. Conseruatore 247

R

Raffeo. Cap. Ciarles. Piloto Reale della Relig. rimunerato per i suoi seruitij 743
Raimondo de Podio Istitutore della Militia de gli Hospitalieri, e primo Maestro 2
Ralli. Michele. nob. di Costantinopoli dona al G. M. VVignacourt vn' antichissima Imagine della B. Vergine 631
Rama. Fr. Carlo. Hospitaliero 168
Ramirez Maldonado. Fr. D Eugenio. V. Cancell. 634 Amb. residente al Re Catt. 712
Ransuach. Fr. Ottomano Teodorico. pr. di Dacia 808
Reale di Francia col suo stendardo giunge a Malta 540
Redin. Fr. D. Martin. segnalato nell'impresa di Corinto 559 ottiene il Priorato di Nanarra 745 Amb. a Roma 765 Amb. in Ispagna, doue ottiene vna Pensione sopra il Vescouado di Malta 774. Amb. al V. Re di Nap. 831
Regnuse. Fr. Giac. Bonin. Hospitaliero 828

Reg-

Reggio saccheggiata dall' Armata Turch. 351
Reidesel. Fr. Filippo. G. Bag. d' Alemagna Amb. resid. appresso l' Imper. 317 Pr. d' Alemag. 359
Reina d Vngheria passa da Spagna in Italia, e poi a Praga 785
Reinoso. Fr. Franc. Cap. della Capitana 147
Religione di S. Gio. fondata in Gierusalemme 2, Passa ad habitar in Margatto, & in Tolomaide iui. Acquista l'Isola di Rodi 3. Passa in Malta iui. Passa dal Borgo nella Valletta 5. Angustiata per causa delle guerre ciuili di Francia 321. 353
Religioni de SS. Mauritio, e Lazaro vnite insieme 74
Religiosi d' altri Ordini non confessino i nostri senza licenza del Pr. della Chiesa 378
Reliquie mandate in dono dalla Rel. alle Monache di Sixena 158 Al Collegio della Sorboua 522. A D. Caterina d' Austria moglie del Duca di Sauoia 274. Al Principe Filiberto di Sauoia 652. Al Mar. di S. Croce iui.
Reliquia minore di S. Gio: Batt. rubata in S. Gio: e poi ritrouata 173
Reliquia di S. Vbaldesca portata da Pisa a Malta 275. E de S.S. Martiri Placido, Eutichio, e Vittorino 316.
Reliquie trasferite dalla Valletta alli Grotta di S. Paolo 546.
Rep. di Venetia pretende la restitut. delle robbe prese di certi Hebrei 101. 126. 544. Ricusa di dar sodisattione alla Rel. per la presa di due sue Galere 256. Ripresaglie fatte trà essa, e la Religione 257. 263. Difficoltà dell'aggiustamento 264 Ottima intelligenza trà la Rep., e la Rel. e Priuilegi conceffi dalla Republica 265. Si duole della presa fatta al Zante da queste Galere 817.
Rep. di Lucca fà decreti pregiudiciali a quest'Ord. con risentimenti del G. M., e Cons. 718
Reuel. Fr. Spirito. piglia vn grosso Vascello Turch. 775. vince con gran pericolo vna Polacca 801. Altra sua fattione 806
Ribera. Fr. Pietro d' Herbail. G. Com. 74. Luogot. del G. M. 104.
Ricettione di Fratelli si sospende per l'eccessiuo numero loro 232
Ridolfo Imper. cerca soccorsi dalla Rel. per la guerra d'Vngheria 349 Decreto della Rel. à fauore de' Cau. militanti per S. M. Ces. 392. Nuoue instanze del medesimo Imper. 489.
Riforme nella Sacra Infermeria 50 Nell' amministrat. delle Ricette iui. Nella Castellania 50. 347. sopra lo sparare delle Gal. 279. sopra il gouerno delle medesime 347. 744. Sopra la condotta de' frumenti 376. sopra la fattura del pane iui. Riforma dell' elett. del G. M. 760
Ricorsi della Rel. in Ispagna per vn Breue pregiudiciale di Papa Greg. XIV. 331
Ricorsi de' Religiosi malcontenti ammessi facilmente in Roma 346. Riueditore delle Galere interuenga ne' Consigli de' Capitani 147.
Rinaldino. Gio. Ingegnero adoperato nella Fortificatione del Gozo 426.

Ris

Ris. Fr. Franc. Faulcon. Cap. della Capit. 668
Rocca. Fr. Pietro. Amb. al V. R. di Sic. 266 Amb. resid. in Roma 346. Ammirag., e poi Bag. di S.Stef 414 Amb. al Papa 501 Amb. al Duca di Sauoia 505
Rocca Ouando. Fr. D. Ant., Amb. al Pontef. 574
Rocca y Solis. Fr. D. Michel. Ambasc. resid. in Ispagna 759 G. Cancell. 828
Rodi Itola acquistata dalla Relig 3 quattro volte assediata da gli Ottomani iui.
Roias de Portalrauio. Fr. Martino. Vesc. di Malta 68. Souuenuto dal suo Clero iui. Procura vn Breue d'Inquisitione sopra la Rel. 85 Porta accuse in Roma contro il G. M. la Cassiere 86 muore 147
Roinat. Fr. Gio: Pier. Cap. della Capit. 379
Rolman de Dattemberg. Fr. Teodoro. Pr. di Dacia 667
Romegas. Fr. Maturino de l' escut. chiamato da Pio V. al comando nelle sue Galere 11. Porta la nuoua a S. S. della Vittoria nauale 30. Ottiene la Dignità di Turcopliero con oppositi. della Rel. 33. Ottiene in sua vece il Priorato d' Ibernia 69 Eletto G. Com., e Gener. delle Gal. 111 Pr. di Tolosa 123 eletto Luogot. del Magistero con la deposit. del G. M. la Cassiere 182 Arriua in Roma 198 vi muore 203
Rosbach. Fr. Gio: Corrado, Bag. di Brandeb. Amb all' Imper. 723
Rondinelli. Fr. Gio: Batt. Amb. resid. in Roma 263. Istituisce vna Cō. di Iuspad. della sua Casa 393
Rospigliosi. Fr. Pompeo. schiauo sotto la Maometta 519 Cap. di Gal. 601
Rossembach. Fr. VViperto. Pr. di Dacia 369 G. Bag. 427 Pr. d' Alemagna 457
Rossembach. Fr. Gio: Corrado. Bag. di Brandeburgo 667 Amb. all' Imper. 723
Rouero. Fr. Cesare Amb. al Papa 123. Inuiato al Presid. di Sicilia 265

S

SAauedra. Fr. D. Franc. Cap. di Gal. 536 Bag. di Negroponte 667
Saauedra. Fr. D. Gondisaluo. Bag. di Negrop. 803
Sablaunieres. Fr. Claudio Rauanel. Cap. di Galera 491
Sbrul. Fr. Bartol. Cap. di Galera 567
Saccano. Fr. Franc. Ammirag., e poi Bag. di S. Stefano 567
Sacconay. Fr. Pietro. Marescialle 174. Priuato della Dignità, che gli è poi restituita per Breue Ap. 280
Sachuenuille. Fr. Lodou. de Mailloc. Bag. della Morea, e Gener. delle Gal. 287. Accompagna il passaggio della G. Duchessa da Marsilia a Liuorno 313
Sagrestia di S. Gio; fabricata 114
Saica attaccata da due nostre Gal. si difende fin' a dar fuoco alla munitione 531
Saillac. Fr. Gio: de Marsa. Cap. d' vna Gal. del G. M. Verdala 308 Cauallerizzo dell' istesso G. M. e Gener. delle sue Galere 344

Sa-

Salazar. Fr. Gio: Sargente Magg. nell' impresa della Maometta 461. & in quella di Lepanto 472

Saint' Aubin. Fr. Pietro de Requelaure. Cap. d' vna sua Gal. 8 Gap. di Gal. nella Battaglia nauale 11 Gener. delle Gal. della Rel. 179 G. Com. 388 Luogot. del G. M. in tempo d' Armata Turch. 407 Amb. al Re Christ. 434

Saint' Aubin. Fr. Bernardo. Fratello di Fr. Pietro Cap. d' vna Gal. del G. M. Verdala 225

Saint Liger. Fr. Franc. du Mancel. Cap. di Gal. 555 Amb. al V. Re di Sic. 668 Amb. resid. in Roma 748 Hospit. 808

Sainte lay. Fr. Carlo. Cap. di Gal. 829

Salelles. Fr. Sebast. Giesuita. scriue vna Riuelat. miracolosa per saluat. di Malta 580

Santi Ant. Abbate, & Ant. Confessore. Vedi Imagini.

Saluago. Fr. Gir.. Cap. di Gal. e Sarg. Magg. nell'impresa di S. Maura 730

Santa Croce. Marchese. comanda la Retroguardia dell' Armata della S. Lega 14 Luogot. gener. del mare nega alla nostra Capit. il debito posto 520 che prima da lui l'era stato dato 496 Approda con diuerse squadre di Gal. in Malta 496. 725

S. Eufemia Terra della Rel. in Calabria rouinata dal Terremoto 147

Santa Flora Monaca di quest' Ord. nel Monastero di Beaulieu 674

S. Maura presa dalle nostre Gal. 729

Sant' Officio dell' Inquisit. introdotto in Malta 83 Pensione costituitagli sopra il Vescouado di Malta con altre rendite 89 Articoli risoluti in Roma pregiudiciali alla Relig. 430 Nuoua introdutt. di procedersi contro i Rei d'Inquisit. 504 Deliberat. presa in Roma per il gouerno de gl'Inquisitori iui.

San Publio primo Vesc. di Malta, e Capella a lui consacrata 546 Dichiarato Protettore di quest Isola 556

Sangorin. Fr. Gio:. G. Conserv. 100 Castellano d' Emposta 112

Santhumano. Mons. Pietro. Inquis. in Malta 107

S. Luc. Fr. Ant. des Aies. Amb. in Francia 135 Tesoriere 147 Amb. resid. in Francia 174

Sans. Fr. Franc.. Bag. di Negrop. 727 G. Conser. 802 Castellano d' Emposta 828

S. Martin. D. Alonso. Castellano di Siracusa inuiato dal V. Re per riconoscer il bisogno di queste Piazze 166

S. Martin. Fr. Franc.. Cap. della Capit. 220

S. Martin. Fr. Isnardo. Pr. di Pisa 270 Pr. di Lombardia 332

Santinelli. Fr. Sforza. Cap. di Vascello, è priuato dell'habito per il saccheggio d' vna Naue Venetiana 544

Santinelli. Fr. Giulio Ces.. priuato dell'habito per la sua arroganza 633. Ammiraglio 650. Prior di Mess. 685

Sangue del glorioso S. Gio: Battista conseruato dalle Monache di S. Ligori in Nap. si liquefà il giorno della sua decollat. 275

Sa-

Sanoguerra. Fr. Cristof. Bag. di Negrop., poi G. Conseru., e poi Bag. di Caspe 498 Amb. al Papa 501
Saluzzo de Montemar. Fr. Gabriel. Ammirag., e poi Pr. di Capua 567 Rassegna il detto Priorato 758
Saluzzo la Manta. Fr. Imberto. Amb. di congratulat. al Duca di Sauoia 645
Saluago. Fr. Girol. Cap. di Gal. 719 Sargente Magg. nell'impresa di S. Maura 730
Sarria. Fr. Martino. liberale verso la Rel. 249 Fabrica la Capella di Sarria iui.
Sasy. Marchese. Amb. del Re Christ. in Costantinop. approda a Malta 653
Sauoia. D. Filippo. pretende il Priorato di Lombardia 322. 383 Eletto Bag. d' Armenia 324
Sauoia. Duca Carlo Emanuel. manda alla Corte di Spagna i suoi Figliuoli con le Gal. della Rel. 478 sequestra i Beni della Rel. nel suo stato in compensat. delle Com. di S. Lazaro 500
Sauoia. Principe Filiberto. G. Pr. di Castiglia 415. Generaliss. del mare fà honore allo stendardo della Rel., e gli dà la precedenza in ordine alla Dichiarat. del Re Catt. 596 Arriua a Malta con l'Armata Catt. 646 Attacca inutilm. Susa 648. Eletto V. Re di Sic. 684 sua morte 715
Sauoia. Principe Vittorio Amadeo. ottiene il Priorato di Crato con certe condit. 464
Scaglia. Fr. Bernardino. Agozino reale 66 Amb. alla Dieta di Ratisbona 139 Luogot. del G. M. nel Priorato di Boemia 143. Gener. delle Gal. 267 Ammirag., e Pr. di Capua 246 Citato a Roma dal Pontef. 356
Schiaui Christiani fuggono dalla Goletta con modo ardito 586
Schiaui donati dalla Rel. al Papa 3[illegible]9. 378
Scomborn. F. Gio: Giorgio. G. Bag. mandato Proc. gener. ne' Priorati d' Alemag., e di Boemia 116. Amb. all' Imperatore 154
Sciopio. Gasparo. scriue al G. M. per il Sultano Iachia 824
Scisa del Vino quando posta in Malta 637
Scarampi. Fr. Gio: Batt. Cap. di Gal. 703 Cau. accreditato ne' comandi di mare 783
Schauemburg. Fr. Gio: Bucardo. Pr. di Dacia 414
Scorreria de' Turchi al Gozo 242. 516
Segreuille. Fr. Gio: Giorgio Astor. Nipote del G. M. Verdala Amb. in Ispag. 241. Ambasc. al Pontef. 263. Amb. al Duca di Sauoia iui. Pr. d' Inghilterra, e Gener. delle Gal. 329 Amb. residente in Roma 331. 458. Priuato dal Papa del titolo di Pr. d' Ingh., e decorato dal G. M. di quello di Pr. dell' Aquila 347 Amb. al Papa per le pretens. del Duca di Sauoia 383
Segretario del Tesoro, officio istituito dal G. Maestro VVignacourt 491
Selin II. muoue guerra a' Venetiani in Cipro 6
Seillon. Fr. Fran. Corsaro. Sua valorosa attione 806. 826

Sen-

Sentenza data dal G. Maes. Verdala contro i Capitani delle Gal. per il sacco d'vna Germa 314
Serbellone. Fr. Gabrio. Pr. d Vngheria interuiene nella Battaglia nauale 13 Comandante nel Forte di Tunisi 75 che vien espugnato da Turchi, e v'è fatto schiauo 81 sua morte 179
Seracourt. Fr. Gio:. Cap. di Gal. 371
Serignan. Fr. Raffael de Graue. Cap. di Gal. 155
Seristori. Mons. Lodouic. o Inqu. s. in Malta 788 cagiona tumulto nel Conu. 789 Presiede alli 16 nel Capitolo Gen. con renitenza del Conu. 790
Seuigny. Fr. Carlo le Picart. Hospit. 773
Sforza. Fr. Fabritio. Pr. di Venetia 414 mandato dal Papa prigione a Malta 459 Gener. delle Gal. 521
Sillery. Fr. Natale Brulart. G. Croce ad honores 613 Amb. resid. in Francia 524 Amb. del Re Christ. a Roma 659
Silua. Fr. D. Girol.. Cap. gener. dell' Isole Filippine muore con ricchiss. spoglio 759
Simeone. Fr. Gabriel. Cap. della Capit. 466
Simeomo. Fr. Gabriel. Sargente Magg. nell'impresa delle Cherchene 563
Sisto V. assunto al Ponteficato 262 suoi ordini sopra il corso di queste Gal. 282 sua morte 324
Smembramenti di Comende da' Priorati di S. Gilio, e di Tolosa 397. 611 dal Priorato di Francia, dalli Priorati d' Aquitania, e di Champagna 797
Soardo. Fr. Pompeo. Cap. di Gal. 59 Ammirag., e poi Bag. di Nap. 246
Soccorsi richiesti dall' Imp. alla Rel. per la Guerra d' Vngheria 350 392 489
Solaro. Fr. Vbertino. Commissario sopra le Case 6 Pr. di Lombardia 59 Bag. di S. Eufemia 146
Soldani. Fr. Antonio. Cap. di Gal. 685
Solima. Fr. D. Pietro. Cap. di Gal. 809
Solis. Fr. D Diego. Amb. a D. Gio: d' Austria 68 Amb. al Papa 121
Solleuationi del Conu. contro il G. M. la Cassiere 179
Solleuationi de' Mori contro i Turchi di Barberia 314. 318
Sommaia. Fr. Franc.. Cap. di Gal. 231 processato per diuersi mancamenti 248
Sospetti dell' Armata Turch. in Malta, e prouisioni per ciò fatte 7. 63. 76. 101. 113. 124 304. 343. 351. 359. 371. 463. 479. 830. 840
Sousa. Fr. D. Diego. primo Bag. d'Acri 427
Sousa. Fr. D. Pietro. Cap. di Gal. 668
Sourè. Fr. Michele. Prior di ciampagna 36 niega di pagare l'imposit. del Capitolo Generale 286
Sourè. Fr. Giac.. ottiene dal Papa la G. Croce ad honores con opposit. del Conu. 836
Spar. Fr. Gioachino. G. Bag. d' Alemag., e Gener. in terra 10 muore nella Battaglia nauale 26
Spatij publici nell' Isola di Malta alienati dalli G. Maestri ritornano in comune 366

Spatafora. D. Leonora. conseguisce l' habito di deuotione mediante certa transatione 465
Spelletta. Fr. Bernardo. Amb. al Re Catt. 370 & al V. Re di Sic. 469 Pr. di Nauarra 466. Vno de' Fondatori della Camerata 484. Gener. delle Gal. 491 Fà la numeratione dell' Anime in Malta 588. 598
Spese ordinarie della Rel. 570
Spino. Fr. Pietro. ferito nella Battag. nauale 25
Spogli de' Vescoui di Malta pretesi da Regij Ministri di Sicilia 149. Spogli de' Religiosi esentati per Priuilegi Ap. 723
Spogli de' Religiosi Familiari de' G. M. non più toccano ad essi, ma al Tesoro 707
Staiti. Fr. Franc. Cap. di Gal. in dieci giorni và, e torna di Leuante 403 fà notabili prese 4 7
Stati d' Olanda mandano vn suo Inuiato a Malta 702
Stato turbulento del Conu. 128. 149
Stato penurioso della Rel. 321
Statuti ridotti in miglior forma per ordine del G. M. Verdala 306
Stendardo della Relig. non perduto nella battaglia nauale 72. Preminente ad ogn' altro non Regio, o del Papa 385. Preminente a quello di Genoua per Regie Dichiarationi. Vedi Precedenza.
Stendardo Reale di Spagna vno, e non più si riconosce preminente nell' Armata 384
Strozzi. Fr. Roberto. Cap. di Galera 651
Strozzi. Fr. Leone. Cap. di Gal. 719 sargente magg. nell' impresa di S. Maura 730 muore nel conflitto con le Galeotte a Muso di Porco 738
Stunfeder. Fr. And. Pr. di Dacia 808
Sualigio di danari della Relig. in Ispagna 285
Suizzeri instano per la ricettione della loro giouentù, e decreto preso sopra di ciò 421
Susa Città in Barberia in vano tentata dall' Armata Catt., e di Malta 648

T

TAllemey. Fr. Michel Pontailler. Conseru. Conuentuale, e Luogot. d' Hospit. Amb. in Isp. 671 Amb. al Principe Filiberto V. Re di Sic. 686 Bag. dell' Aquila, e Generale delle Gal. 726. Fà l' impresa di S. Maura 729. Sua presontione nel conflitto delle Galeotte 735 Amb. a Roma 765
Tana. Fr. Lod. Pr. di Lombardia 278
Tassa gener. de' Beni nell' Isola di Malta 77
Tassa gener. de' Beni della Relig. 237
Tassa delle spese per il Pr. della Chiesa nella visita generale delle Chiese dell' Ordine 453
Tattempach. Fr. Guglielmo Leopoldo. Cap di Gal. 788.
Tauora. Fr. Lod. Aluarez. Bag. di Langò, e Leza 260
Tauora. D. Ant. Pimentel Mar. di Tauora. V. Re di Sic. manda a ren-

a render il complimento al G. Maestro 759 muore 760
Taparelli. Fr. Siluestro. Pr. di Barletta 802
Tello y Guzman. Fr. D. Gio: Ambasc. al Papa 33
Tello y Guzman. Fr. D. Rodrigo. Bag. di Toro 667 Bag. di Lora 727
Tesorierato Dignità titolare fatta fissa con l' applicat. del Priorato di Corbeil 797. Commune con lo stato de' Caua., e de' Fra Seruenti 71
Texeda. Fr. Alfonso. Cap. di Gal. nella Battaglia nauale 11 Amb. al Presid. di Sic. 114 Bag. di Negrop., e Luogot. del G. M. Verdala nella sua assenza in Roma 294 G. Cancelliero 343
Titolo di Grande attribuito alli Maestri de gli Spedalieri 2
Titolo di Maestro del S. Sepolcro assunto dal G. M. VVignacourt, e dà suoi successori 622
Titolo d' Altezza data dall' Imper. al G. M. VVignac. e suoi successori 660. Quello d' Eminenza dato da Papa Vrb. VIII. 666 accettato dal G. Maestro de Paula 799
Than. Fr. Artaman. Pr. d' Vngheria 667 Pr. d' Alemagna 839
Thessancourt. Fr. Franc. de Vion. Cap. di Gal. 650. Hospitaliero 828
Thun. Fr. Christof. Simone. Amb. all' Imper. 712
Toledo. Fr. D. Ant G. Cancell. 394 Bag. di Noueuille 427 Bag. di Lora 524
Tolo, o sia Santuario della Relig. fabricato dal Bag. Veri 400
Tomasucci. p. Natale. Gesuita adoperato in condurre la Fontana alla Valletta 606
Tonere. Fr. Enrico de Clermont. Cap. di Gal. 788
Torelli. Mons. Paolo. Inquisitor in Malta 684. Porta il primo il titolo d'Illustrissimo iui
Tornese Castello nella Morea pigliato dalle nostre Galere 655
Torniello. Mons. Ant., Inquis. in Malta 633
Torres. Mons. Lod., Arciuesc. di Monreale consacra la Chiesa di S. Gio: 148 Delegato Apost. sopra le differenze trà la Rel. & il Vesc. Gargallo 164
Touruilie. Fr. Franc. de Arquembourg. Pr. di Ciampagna 35
Tratte ricercate in Ispagna per supplimento all' ordinarie 456. 673 Concesse di più dell' ordinarie alla somma di duemila 690 Negate da Ministri di Sic. alla Rel. come straniera 469 Concesse alla somma di 300 salme per sostentamento della sesta Gal. 784
Trellis. Fr. Carlo. piglia col suo Vascello la Capitana d'Algieri 749
Trias de Lara. Fr. D. Gabriel. Cap. d'arme della Notabile 179.
Tripoli di Barberia Piazza della Rel. espugnata dall'Armata Turch. 3
Tumulto frà Caua. Italiani, & Aragonesi 129
Tunisi ricuperata da D. Gio: d' Austria 75 Ripigliata da' Turchi 81
Turammi. Fr. Pier Maria. Segretario del Tesoro 727
Turcopierato Dignità della Lingua d' Inghilterra ottenuta dal Com. Romegasso con opposit. della Rel. 33. Ottennuta da D. Pietro Gon-

zales Mendozza con l'istessa oppositione 120. Doue il Re Catt. fauorisce la Rel. 145. Vnita al Magistero da Papa Greg. XIII., e suoi motiui 232

V

VAllancay. Fr. Achille d' Estampes. G. Croce ad honores, e sua attione sotto alla Rocella 776 fatto Cardinale iui.
Vallancay. Fr. Henrico. Cap. di Gal. 803.
Vallarco. Fr. Dominico. Bag. di Pauia 776
Valori. Fr. Nicolò. fà istanza al Cons. per riparo del suo honore 58
Valdina. Fr. Carlo. processato dall' Inquis. Herera con alterat. del Conu. 415. Con armata mano si mette in possesso della Com. di Cicciano 682. Eletto dal G. M. de Paola G. Croce ad honores 802. Fà la numerat. dell' Anime in Malta 803 Gener. delle Gal. 810. Sue prese 814. 815 Amb. al V. Re di Sic. 831
Della Valle. Pietro. famoso per li suoi viaggi arriua a Malta 749
Valles. Fr. Vincenzo. G. Conseruatore 122
Valletta Città in Malta cominciata dal G. M. Valletta 4. Sua forma quando vi passò il Conu. 5.
Valentia. Fr. Franc. G. Cancell. 260 Bag. di Noueuille 269 Bag. di Lora 343
Vandomo. Vedi Vendosme
Va queras. Fr. Gio: Vassadel. Cap. della Capit. 248 Gener. delle Gal. del G. M. Verdala 308 Gener. delle Galere della Rel. 555 G. Com. 557 Pr. di Tolosa 650
Vardemberg. Fr. Cristoforo Pr. di Boemia 154. Fa giuram. di fedeltà al G. M. e Conu. 168
Varguas Giron. Fr. Gio: Sargente Maggiore 78
Vargas de Azeuedo. Fr. D. Pietro. Baglio d' Acri 705
Vascelli Corsari di Mal. fanno segnalate fattioni 487. 545 & altroue.
Vascelli Venetiani ritenuti dalla Rel. di ripresaglia 257. 263
Vascelli di frumento capitati miracolosamente a Malta nel maggior bisogno 169 334
Vascelli di frumento condotti a Malta a forza da queste Galere 169. 327 333 445. 470
Vascelli Inglesi condotti come nemici a Malta 221. 235
Vascelli 7. d' Algieri combatt. dalle nostre Gal. alla vista di Mal. 639
Vascelli del Corsaro Sansone incendiati da queste Gal. 635
Vascelio spedito dal G. M. VVig. a cercare vn tesoro nell' Isola di Samo 601
Vascelli presi dal Gener. Valdina 814. 815
Vascello del Bag. Cagnuolo piglia con fraude vna Naue Venet. 544
Vasco. Fr. Gabriele. Agozino reale 77
Vasco. Fr. Bartol. Ammirag. 147.
Vasconcellos. Vedi Mendes
Vaugyon. Fr. Gabriel le Petit. Cap. di Gal. 343
Vecchietti. Fr. Bernardo. Cap. di Gal. 773
Vega. Fr. Ant. mandato a Roma da Capi de' malcontenti contro il G. M. Verdala 356 Amb. al Vicere di Sicilia 400.
Vega. Fr. D. Gio: Sarg. mag. a S. Maura 730
Vega. Fr. D. Lopes. arguto Poeta Spagnuolo Fr. Capellano di quest' Ordine 839

Ve-

Veleno machinato al G. M. la Cassiere 171
Venasque. Fr. Claudio de Thessan. G. Com. 482
Vendosme. Principe Aless. figlio naturale d' Enrico IV. riceuuto nella Rel. con la G. Croce, & aspettatiua al primo Priorato da vacare nel Regno di Francia 479 Amb. d' obedienza al Pontef. per il Re Christ. 610 Pr. di Tolosa, e suo arriuo in Malta 540. Ottiene l' aspettatiua al Priorato di Francia 567 Gener. delle Gal. della Rel. 568. Rinuncia il Generalato 572 Cap. Gener. in Malta per il sospetto del Turco 595.604 Pr. di Francia 650
Venetiani fanno pace col Turco senza saputa de' collegati 63. Sequestrano. il Priorato e le Com. della Rel. 126. 257. Negano di dar sodisfattioni alla Relig. 264
Veniero. Sebastiano. Cap. Gener. de' Venetiani in Messina 10. Ferito nella Battaglia Nauale 24
Ventarol. Fr. Claudio Durrè. Sargente magg. nell' impresa di Nauarino, e di Corinto 558 Gran Com. 788 Pr. di Gilio 802
Veralli. Mons. Fabritio. Inquis. in Malta 431. Pretende di riconoscer la causa del Cau. Pontoisa non mischiata di fede 445 Cardinale 498
Vercelli. Fr. Giorgio. Amb. a Pio V. 47
Verdala. Fr. Vgo de Loubens. Amb. resid. in Roma 164. Eletto G. Com. non gli è permesso partirsi di Roma 166 Prelagio della sua assunt. al Magistero 215 G. M. inalza nelle sue Armi la Corona Ducale 219. Sua applicat. al gouerno iui. Ha facoltà per Breue Apost. di deporre dalle cariche, e scacciare di Conu. i Religiosi 225. Origine de' mali humori del Conu. contro di lui 226. Dona alla Rel. vna Gal. 239 Per vn suo Deputato fà dar il possesso delle Gal. contro la pretens. della Ling. d' Italia 270 Inuitato dal Papa a trarsferirsi a Roma 292 Ordini da lui lasciati alla sua partenza 294. Sua entrata solenne in Roma 298. Vien promosso al Cardinalato 299. Niega di vestir la porpora senza l' habito della sua Rel. 301. Per disgusto col V. Re non entra in Napoli 303 Suo ritorno in Mal. 304. Pregato da i Capitolanti piglia l' amministrat. del Tesoro 305. Suo zelo verso la Corona Catt. 313. Soccorre il Marabutto Capo de' solleuati in Africa 314. 318. Trauagliato dalla podagra 324. Hà facoltà dal Pontef. di conferir le Dignità d' Inghilt. 329 e di ritenersi sei Com. di tutta la Rel. o di conferirle di gratia oltre le sue ordinarie 343. Accuse in Roma contro di lui sono riprouate dal Cons. 347.355 Malcontenti machinano nouità contro di lui 354. Manda a discolparsi a Roma 356. Sua vitima infermità, ragionamento, e morte 360
Verdala. Mosieur de Verdale. Fratello del G. M. arriua a Malta 273
Vergara. Fr. Gio: Ruiz. Amb. al Presid. di Sic. 102
Vergas de Azeuedo. Fr. D. Pietro. Bag. d'Acri 168
Verì. Fr. Raimondo. costituisce vn fondo per far artiglierie 318. Fabrica in S. Gio: il Tolo, o sia Santuario delle Reliquie 400 G. Conseru., e poi Pr. di Catalogna 466.
Verì. Fr. Raim. Nip. dell' antedetto

sua

sua Fondat. di lenzuole per la Sacra Inferm. 568
Vescouado di Malta grauato di Pensioni 148
Vescouado di Malta, e Priorato della Chiesa non possono conseguirsi da Fratelli Militi 258
Vestimenti modesti portino questi Caualieri 341
Vicere di Nap. fà risentimenti contro la Rel. per Vascelli di Frumento pigliati a forza 327 841
Vieuxpont. Fr. Egidio. Hospitaliero 585
Vigliena. D. Ferd. Paceco Mar.. V. Re di Sic. 525
Villasecca. Fr. Alfonso. Amb. al V. Re di Sic. 525.
Villamarino Pardo. Fr. Pietro Amb. a D. Gio: d'Austria 48
Villars. Fr. Ant.. Maresc. 127. Pr. d'Aluergna 174
Villauincentio. Fr. D. Gio:. Luogot. del Generale di terra della Rel. 49
Villegagnon. Fr. Pietro Durand. Amb. resid. in Francia 712
Villanoua. Fr. Gio: de Bernoy. Nipote, e Maestro di Casa del G. M. de Paula G. Croce ad honores 773 Amb. al Papa 781 Bag. dell' Aquila 782 Gen. delle Gal. 803
Villages. Fr. Luigi. tà segnalate fattioni col suo Vascel. di corso 783
Villages. Fr. Luigi. famoso corsaro, e sua fattione 826
Vincislao Arciduca d'Austria ottiene dal Cons. l'aspettatiua a' Priorati di Castig., e Leon 130 & alla Com. del Viso 151 sua lettera di ringratiamento al G. M. e morte 152
Vinciguerra. Giac.. Piloto Reale della Rel. 448 Comanda al di lei Galeone con notabili fattioni 487
Vintimiglia. Fr. Bernardo Orioles. Comissario sopra le Case 6
Vintimiglia. Fr. Baldassar. Pr. di Tolosa, Gouernator della Vittoriosa, e Senglea 104 Contumace contro il G. Maestro, e la Rel. s' appella a Roma 109 Vien priuato dell' habito 123
Vintimiglia Orioles. Fr. Gio:. G. Com. 466 Bag. di Manoasca 482
Vintimiglia. Fr. Hercole. Bag. di Manoasca 632
Vintimiglia. Fr. D. Pietro. Ammirag. 758 Pr. di Capua 776
Visconte. Mons. Gasparo. Mandato dal Pontef. al gouerno della Rel. nelle sollenat. del Conu. 189 Sua moderatione 194 Parte di Malta con applauso 220
Visconte. Mons. Honorato. Inquis. in Malta 726
Visconte. Fr. Pier Luca. Cap. di Gal. e Sargente magg. nell'impresa di S. Maura 730 morto nel conflitto con le Galere di Biserte 738
Visita generale ordinata ne Beni della Rel. 484
Visita generale delle Chiese ordinata al Prior della Chiesa 161. 453
Vitriano. Fr. Pietro. Cap. del Galeone della Rel. 371
Viualdo. Fr. Lod.. Luogot. d'Ammirag., e Generale delle Gal. 371
Viuiers. Fr. Giac. du Blot. Amb. resid. in Francia 388 Gener. delle Gal. 437. Fa l' impresa di Castel-

mono 451 Di Marescialle fatto Bag. di Lion 438 Gener. di terra nell'impresa di Patrasso 471. e nell'aspettatione dell'Armata Turch. a Malta 480

Vlloa. Fr. Aluaro. Cap. di Gal. 788

Vnione di questa squadra con l'Armata Catt. in Palermo 79 in Messina 11. 52. 383. 449. 520. 657

Voguedemar. Fr. Pietro de Montauban. G. Com. 348 s'arroga molte cose nell'amministrat. del Tesoro, e n'è corretto 380 Pr. di Tolosa 388

Volo Fortezza de' Turchi risoluta per impresa di queste Galere 804

Vrbano VII. creato Pontef. 325

Vrbano VIII. assunto al Pontef. conferma i Priuilegi della Rel. 717 Conferisce comende della Ling. d'Italia con alterat. della medema 722. 745 suo Breue specioso per la Relig. 755 Riforma l'antica maniera d elegger il G. M. 765 Sua intent. d'alterare l'antica forma del Capit. generale 781 Fonda il Bagliaggio di S. Sebastiano di Roma Iuspad. di sua Casa 813 chiede il parere del G. M., e Cons. per far restituire da i Greci a i Latini la custodia de' Santi Luoghi di Gieruf. 832, Sua facilità in conceder Breui per la G. Croce, ond'il Conu. ne fà richiami 799. 836

VVignacourt. Fr. Aloffio. Hospit. 414. Eletto G. M. 442 Maniera del suo gouerno 443. 484 Arbitrio presosi rimettendo il Can. Pontoisa al S. Officio 447. Sua liberalità verso la Rel. nella perdita di 3 Gal. al Cimbalo 515 Fà partiti di frumenti co' Mercanti Francesi, e Fiaminghi 524. Visita le marine di Malta, e del Gozo 532. Fonda vna Collegiata alla Grotta di S. Paolo 548 suo atto magnanimo col Com. Antella 568 Per gli suoi auuisi il Generale delle Gal. di Sic. schiua vn'imboscata de' Mori 578 Per riuelat. d'vna santa Donna prouede per la custodia di Malta 580 Eletto Protettore del Vescouado di Malta 599 Fabrica diuerse Fortezze in quest'Isola. Vedi Forte. Suo vano tentatiuo all'Isola di Samo 601 Conduce la Fontana nella Valletta 605 Assume il titolo di G. Maestro del S. Sepolcro 622 Ottiene dall'Imper. il titolo d'Altezza 660 Sua morte, & elogio 691, e ricco spoglio 700

VVignacourt. Gioachino. Fratello del G. Maestro arriua a Malta 497. 555. vi muore 613

VVignacourt. Adriano. Fratello del G. M. arriua a Malta 659

VVisse. Fr. Andrea. Bag. dell'Aquila 311 Pr. d'Inghil. 347 Ricorre a Roma contro il G. M. Verdala 347 Amb. al Pontef. 370 Citato a Roma 358

VVitemberg. Fr. Giorgio Cristof. Bag. di Brandeburgo 498 Gran Bag. d'Alemagna 573

VVratislau. Fr. Guglielmo, Pr. di Boemia 758

X.

XImenes. Fr. D. Gio:. Pr. di Nauarra, & Ambasc. al Papa 718 Al Re Catt. 723. Gener. delle Gal. 744
Xatmar. Fr. Michele. Pr. di Catalogna 277

Z

ZAhara. Fr. Ant. dell' Ordine di S. Domenico Maltese Vesc. di Vico nel Regno dl Nap. 68.
Zappata. Cardinale. Vicere di Nap. 668
Zuniga. Fr. Bernardino. Ambasc. al Re Catt. 444 Bag. di Negroponte 705 Bag. di Toro 727. Eletto Pr. di Castiglia con certe conditioni 758

Il fine dell' Indice.

2

R. Arc. dell' Uma
menico Maiele Vi
Regno di Nap. di
ndinale. Vicere di

nardino. Ambasc
44 Bag. di Negro
ag. di Toro 737.
Cabiglia con cerc

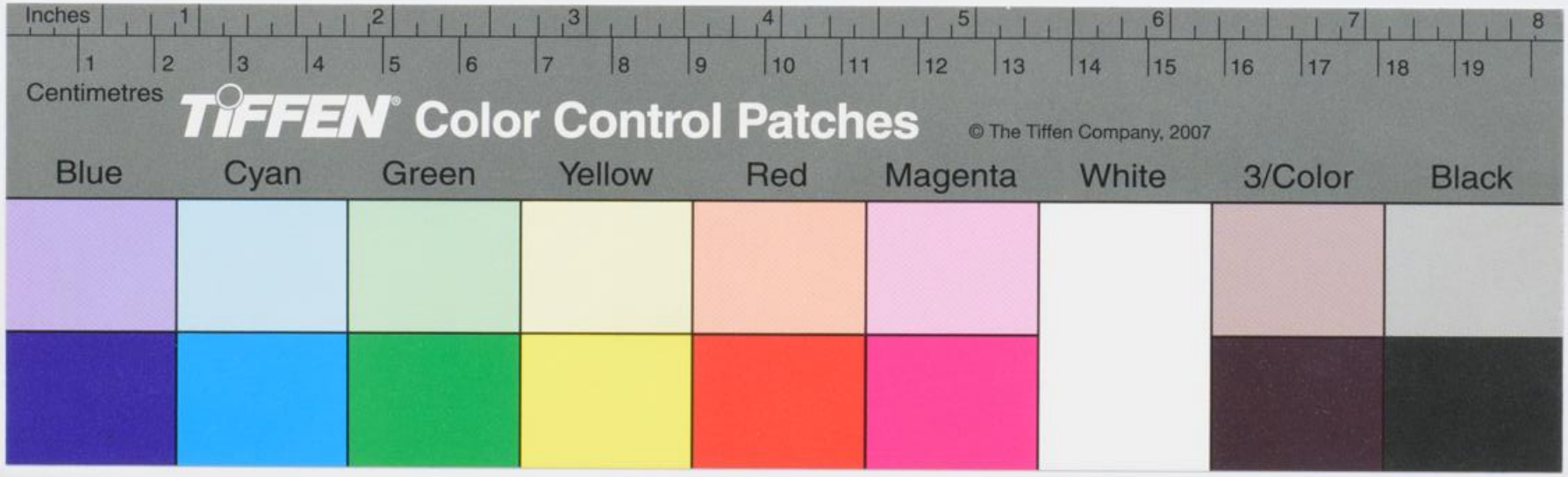
Inches
1 2 3 4 5 6 7 8
1 2 3 4 5 6 7 8 9 10 11 12 13 14 15 16 17 18 19
Centimetres
TIFFEN Color Control Patches
© The Tiffen Company, 2007
Blue
Cyan
Green
Yellow
Red
Magenta
White
3/Color
Black

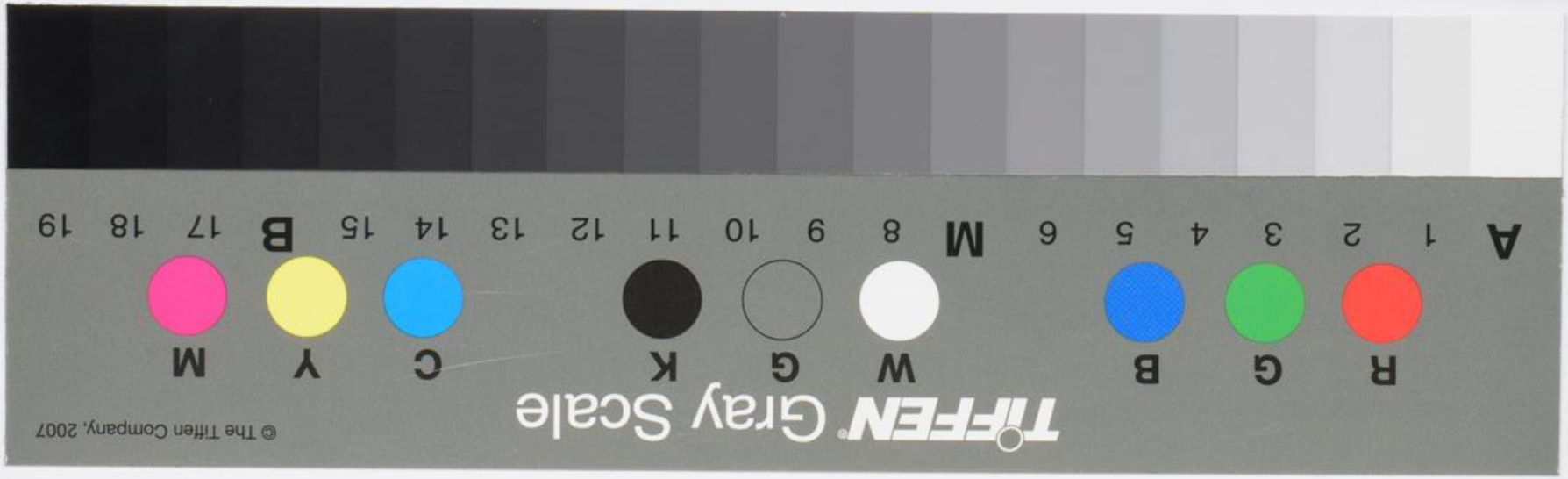
TIFFEN Gray Scale
© The Tiffen Company, 2007
R G B W G K C Y M
A 1 2 3 4 5 6 M 8 9 10 11 12 13 14 15 B 17 18 19